

CATALOGUE POUR LE CANADA

ACCESSOIRES INDIAN MOTORCYCLE® 2018



Indian® BE LEGENDARY™
MOTORCYCLE



Scout™, Scout™ Sixty et Scout™ Bobber 08

Performance et échappement	18
Rangement et porte-bagages	19
Sièges et dossiers	20
Protection contre le vent	21
Style	22
Guidons et poignées	24
Commandes au pied et communications	25

Indian® Chief®, Chief® Classic et Chief Dark Horse® 26

Performance et échappement	32
Rangement et porte-bagages	34
Feux	35
Sièges et dossiers	36
Protection contre le vent	37
Style	38
Guidons et poignées	40
Cuir véritable	42
Marchepieds, repose-pieds et commandes au pied	43
Protection	44
Communication	45

Chief® Vintage, Indian Springfield® et Indian Springfield® Dark Horse® 46

Audio de qualité supérieure	54
Personnalisez votre coffre	56
Performance et échappement	58
Rangement et porte-bagages	60
Feux	61
Sièges et dossiers	62
Protection contre le vent	63
Style	64
Guidons et poignées	66
Cuir véritable	68
Marchepieds, repose-pieds et commandes au pied	69
Protection	70
Communication	71



Chieftain®, Chieftain Dark horse®, Chieftain® Limited et Chieftain® Classic	72	Roadmaster® et Roadmaster® Classic	98
Audio de qualité supérieure	78	Audio de qualité supérieure	104
Personnalisez votre coffre	82	Performance et échappement	106
Performance et échappement	84	Rangement et porte-bagages	108
Rangement et porte-bagages	86	Feux	109
Feux	87	Sièges et dossiers	110
Sièges et dossiers	88	Protection contre le vent	111
Protection contre le vent	89	Style	112
Style	90	Guidons et poignées	114
Guidons et poignées	92	Cuir véritable	116
Cuir véritable	94	Marchepieds, repose-pieds et commandes au pied	117
Marchepieds, repose-pieds et commandes au pied	95	Protection	118
Protection	96	Communication	119
Communication	97	Accessoires de couleur assortie	120
		Garage	122

**TESTÉE.
ÉPROUVÉE.
AUTHENTIQUE.**



Les accessoires Indian Motorcycle® sont développés de concert avec la conception, l'ingénierie et l'essai de votre motocyclette pour garantir un ajustement parfait et une qualité supérieure. Nous insistons pour que nos essais dépassent ce qu'un accessoire ou une motocyclette aura à supporter sur la route. Des essais environnementaux garantissent que l'apparence est maintenue, même avec l'exposition aux éléments. Des essais structurels, de vibrations et routiers veillent à ce que nos accessoires répondent aux attentes des conducteurs, et les surpassent.

ESSAIS DE CONTRÔLE DE LA QUALITÉ :

À GAUCHE : VIBREUR - SOLIDITÉ

SIMULATION DE LA DURABILITÉ DU VÉHICULE :

Reproduit les effets dommageables des conditions routières réelles comme les nids-de-poule, les ralentisseurs sonores, les bosses, etc. Cet essai permet de s'assurer que la motocyclette et les accessoires peuvent supporter ces conditions et conserver leur intégrité.

VIBREUR ÉLECTRODYNAMIQUE :

Reproduit des vibrations de haute fréquence provenant du moteur et d'autres conditions pour s'assurer que les pièces sont fixées solidement et qu'elles ne deviendront pas lâches avec le temps.

À DROITE : DURABILITÉ ENVIRONNEMENTALE

Ces essais permettent de s'assurer que les composants individuels ne se détériorent pas physiquement ou visuellement dans les environnements les plus durs ou lorsqu'ils sont exposés aux produits chimiques courants qui peuvent entrer en contact avec la motocyclette. Ils sont soumis aux essais les plus rigoureux pour s'assurer qu'ils resteront en bon état pendant toute leur durée utile.

AU-DESSOUS DE : CYCLE - DURABILITÉ PHYSIQUE

SURCHARGE :

Cet essai permet de s'assurer qu'une pièce est conforme aux limites établies et qu'elle ne présentera aucune fissure, courbure ou déformation.

FATIGUE :

Cet essai permet de s'assurer d'obtenir un usage conforme dans le monde réel et des cycles d'usage réguliers au fil du temps. Par exemple, appuyer sur un dossier ou tirer sur le guidon.

NON ILLUSTRÉ : SUR ROUTE

Cet essai est le plus réaliste puisque les pièces sont testées sur des routes et dans des conditions réelles. Cet essai confirme les résultats d'essai en laboratoire et permet de s'assurer que le produit se comporte comme prévu.



STYLE UNIQUE

ACCESSOIRES DE COULEUR ASSORTIE MAINTENANT OFFERTS DANS TOUTES LES COULEURS D'INDIAN MOTORCYCLE®.

En choisissant d'installer des accessoires authentiques Indian Motorcycle® peints de couleur assortie, vous obtenez la meilleure apparence personnalisée possible pour votre moto directement de l'usine. Nous avons la couleur assortie à votre moto.



ENJOLIVEUR



GARDE-BOUE AVANT OUVERT



**CARÉNAGES INFÉRIEURS
RIGIDES INDIAN®**

**Information détaillée
concernant les accessoires
de couleur assortie**

Pages 120 et 121



COFFRE À DÉGAGEMENT RAPIDE



COUVERCLES AVEC HAUT-PARLEURS CONCERT

Un rappel de la 1921 Chief® originale avec le nouveau garde-boue avant ouvert. Ajoutez la roue avant de 19 po à 10 rayons et la roue arrière de 16 po à 10 rayons pour un grand style et une apparence distinctive.



PERSONNALISEZ VOTRE MOTOCYCLETTE AVEC LES NOUVELLES ROUES AVANT ET ARRIÈRE À 10 RAYONS ET LE GARDE-BOUE AVANT OUVERT.

Pour : Indian Springfield® et Indian Springfield® Dark Horse® à la page 64, famille Chieftain® à la page 90, famille Roadmaster® à la page 112

*De série sur les Indian Springfield® Dark Horse®, Chieftain®, Chieftain® Limited et Chieftain Dark Horse® 2018.

Consultez les sections de modèle individuel pour les détails de compatibilité.

**DONNEZ-LUI
UN AIR
VILAIN.**





Position abaissée. Garde-boue raccourcis. Pneus à crampons. Noircie et dépouillée. La Scout™ Bobber a un caractère fort. Le seul élément qui n'a pas été retenu : le moteur bicylindre en V de 1 133 cm³ (69 po³) avec ses 100 hp à peine apprivoisés. Saisissez-la. Retenez-la rapidement. Votre légende ne fait que commencer.

1. Selle Solo 1920, page 20
2. Ensemble d'échappement coulissant Stage I Straights, page 18
3. Trousse de guidon Ape Hanger de 25,4 cm (10 po), page 24
4. Sacoche pour Indian® Scout™ Bobber, page 19
5. Sac à porte-bagages Solo Indian® Scout™ Bobber, page 19
6. Siège passager avec dossier surélevé Indian® Scout™ Bobber, page 20

START YOUR LEGEND
Scout Bobber

INDIAN MOTORCYCLE
 COMPANY

1901

START YOUR LEGEND[®]
Scout Sixty

INDIAN MOTORCYCLE
• COMPANY •

1901



LE CHOIX VOUS APPARTIENT. SOYEZ UN HÉROS.

Voici une toile blanche qui constitue déjà un chef-d'œuvre de style et de qualité d'Indian Motorcycle®. Ajoutez un guidon Beach et des accessoires de style bronze pour la personnaliser à votre goût.

1. **Guidon Beach 1920**, page 24 et **enjoliveur d'indicateur de vitesse**, page 22
2. **Leviers de frein et embrayage**, page 22
3. **Marchepieds de conducteur**, page 23

4. **Pare-brise Fly bas 1901**, page 21
5. **Carter de chaîne primaire**, page 23
6. **Ensemble d'échappement coulissant Stage 1 Straights**, page 18 et **embouts d'échappement**, page 22

1.



2.



3.



4.



5.



6.



ICI COMMENCE VOTRE LÉGENDE.

Soyez un original sur l'originale. Avec l'Indian® Scout™, votre légende n'a pas de limite. Un moteur bicylindre en V de 100 hp, une suspension avant à fourche cartouche, des pneus Pirelli® et un châssis léger et parfaitement équilibré qui offre une randonnée agile inégalée. Elle suit les mêmes principes de conception qui ont fait de l'Indian® Scout™ originale une icône. Notre héritage s'accompagne d'une légende. Cette motocyclette également.

START YOUR LEGEND™
Scout™

INDIAN MOTORCYCLE
° COMPANY °

1901

1.



2.



4.



6.



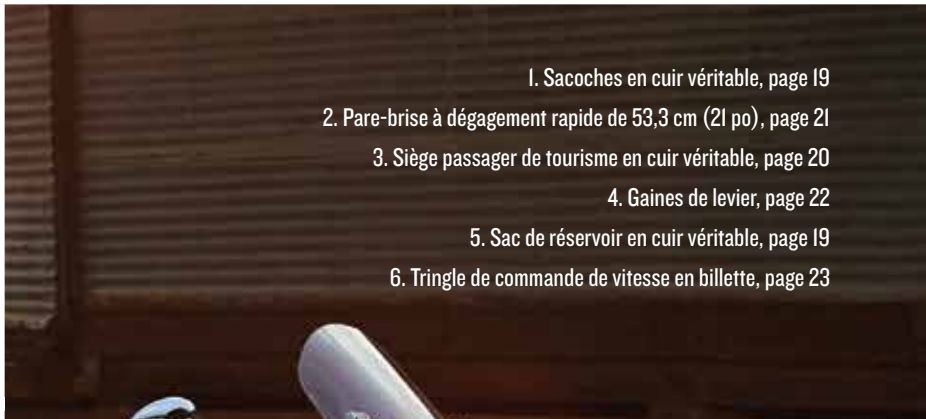

- 1. Sacoques en cuir véritable, page 19
- 2. Pare-brise à dégagement rapide de 53,3 cm (21 po), page 21
- 3. Siège passager de tourisme en cuir véritable, page 20
- 4. Gaines de levier, page 22
- 5. Sac de réservoir en cuir véritable, page 19
- 6. Tringle de commande de vitesse en billette, page 23



Scout[™]

LA CLÉ C'EST LA
POLYVALENCE.



ENVIRON
150 ACCESSOIRES
Scout[™] POUR
PERSONNALISER
VOTRE MOTOCYCLETTE
À VOTRE GOÛT.



MODÈLE SCOUT[™] DE SÉRIE



SCOUT™ BOBBER HÉRITAGE

Ensemble d'échappement coulissant Stage 1 Straights	P. 18
Admission d'air Performance	P. 18
Selle Solo 1920	P. 20
Dessous de selle Solo 1920	P. 20
Roue à rayons avant	P. 22
Roue à rayons arrière	P. 22
Trousse de guidon Ape Hanger de 25,4 cm (10 po)	P. 24



SCOUT™ BOBBER À 2 PLACES

Sac de réservoir en cuir véritable	P. 19
Sacoche pour Indian® Scout™ Bobber	P. 19
Siège passager Indian® Scout™ Bobber	P. 20
Repose-pieds du passager	P. 23
Commandes au pied à portée prolongée Indian® Scout™ Bobber	P. 25



MOTOCYCLISTE SOLO

Ensemble d'échappement coulissant Stage 1 Straights	P. 18
Selle Solo 1920	P. 20
Barre d'appui pour autoroute	P. 23
Garde-courroie supérieur ventilé	P. 23
Poignées de guidon	P. 24



TOURISME À 2 PLACES

Sacoches en cuir véritable	P. 19
Dossier surélevé à dégagement rapide pour passager	P. 20
Coussin de dossier passager en cuir véritable	P. 20
Siège passager en cuir véritable	P. 20
Pare-brise à dégagement rapide – mi-hauteur de 53,3 cm (21 po)	P. 21
Roue à rayons avant	P. 22
Roue à rayons arrière	P. 22
Marchepieds de conducteur	P. 23
Guidon Beach 1920	P. 24
Poignées surdimensionnées	P. 24



PORTÉE RAPPROCHÉE

Selle à portée rapprochée	P. 20
Tringle de commande de vitesse à portée rapprochée	P. 23
Guidon rapproché	P. 24
Commandes au pied à portée rapprochée	P. 25



PORTÉE PROLONGÉE

Siège à portée prolongée	P. 20
Tringle de commande de vitesse de portée prolongée	P. 23
Guidon à portée prolongée	P. 24
Commandes au pied à portée prolongée	P. 25

CONFORT PERSONNALISÉ

Les accessoires Indian Motorcycle® vous permettent de personnaliser l'ergonomie pour que la motocyclette reflète vos désirs et votre style de conduite. Grâce à des selles à portée rapprochée et à portée prolongée, des guidons et des commandes au pied, la famille Scout™ est confortable pour tous les conducteurs mesurant entre 1,6 et 1,9 m (5 pi 2 po et 6 pi 4 po).

PORTÉE RAPPROCHÉE

POUR LES CONDUCTEURS
MESURANT
1,68 m
(5 pi 6 po)
ET MOINS



PORTÉE DE SÉRIE

POUR LES CONDUCTEURS
MESURANT ENTRE
**1,7 et
1,8 m**
(5 pi 7 po et
6 pi 0 po)



PORTÉE PROLONGÉE

POUR LES CONDUCTEURS
MESURANT
1,85 m
(6 pi 1 po)
ET PLUS

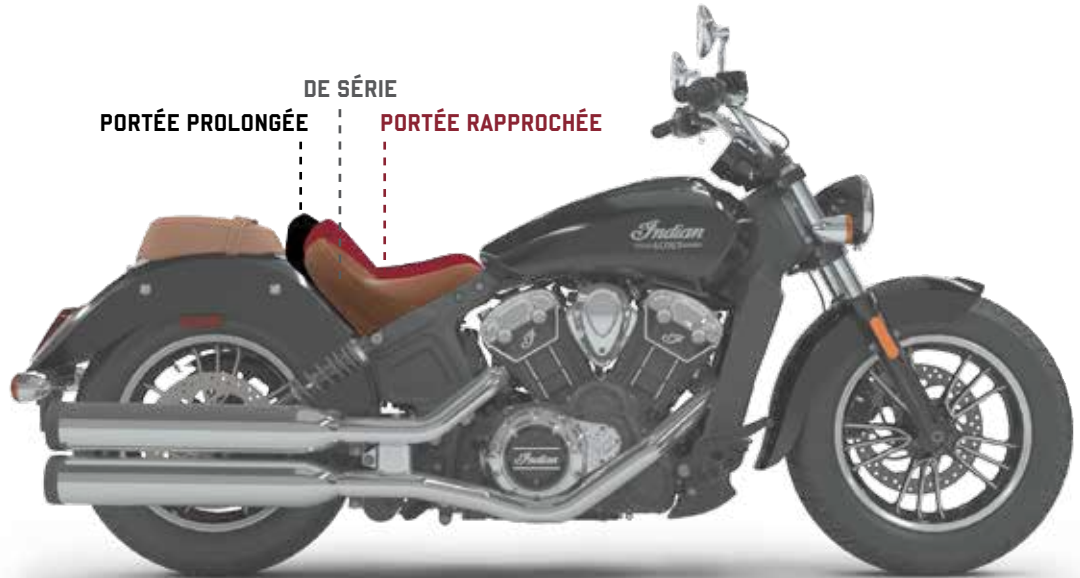

Scout™ 2018 illustrée.
Les selles à portée rapprochée et à portée prolongée conviennent seulement aux modèles Scout™ et Scout™ Sixty. Les commandes au pied à portée rapprochée conviennent seulement aux modèles Scout™ et Scout™ Sixty.





2018

INTRODUCTION
2 À 7

SCOUT™,
SCOUT™ SIXTY ET
SCOUT™ BOBBER
8 À 25

INDIAN CHIEF™,
CHIEF™ CLASSIC ET
CHIEF™ DARK HORSE™
26 À 45

CHIEF™ VINTAGE,
INDIAN SPRINGFIELD™
ET INDIAN SPRINGFIELD™
DARK HORSE™
46 À 71

CHIEFTAIN™,
CHIEFTAIN™
DARK HORSE™,
CHIEFTAIN™ LIMITED
ET CHIEFTAIN™ CLASSIC
72 À 97

ROADMASTER™ ET
ROADMASTER™
CLASSIC
98 À 119

ACCESSOIRES DE
COULEUR ASSORTIE
120 ET 121

GARAGE
122 À 125

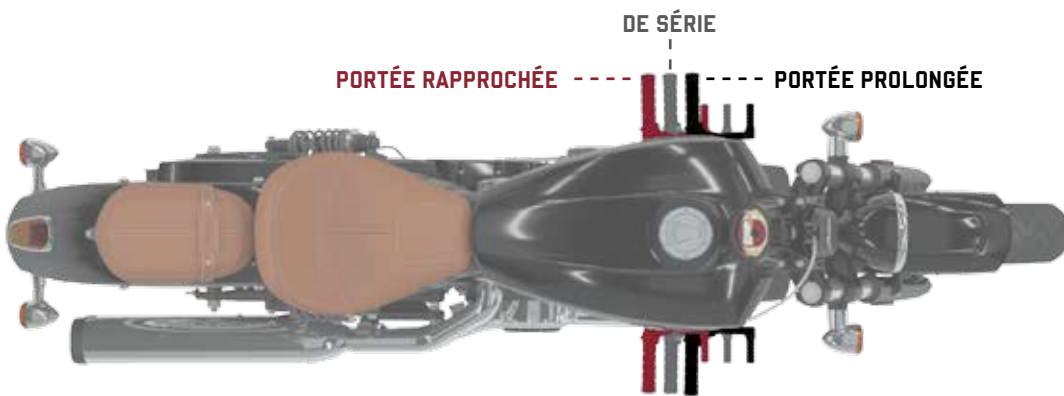
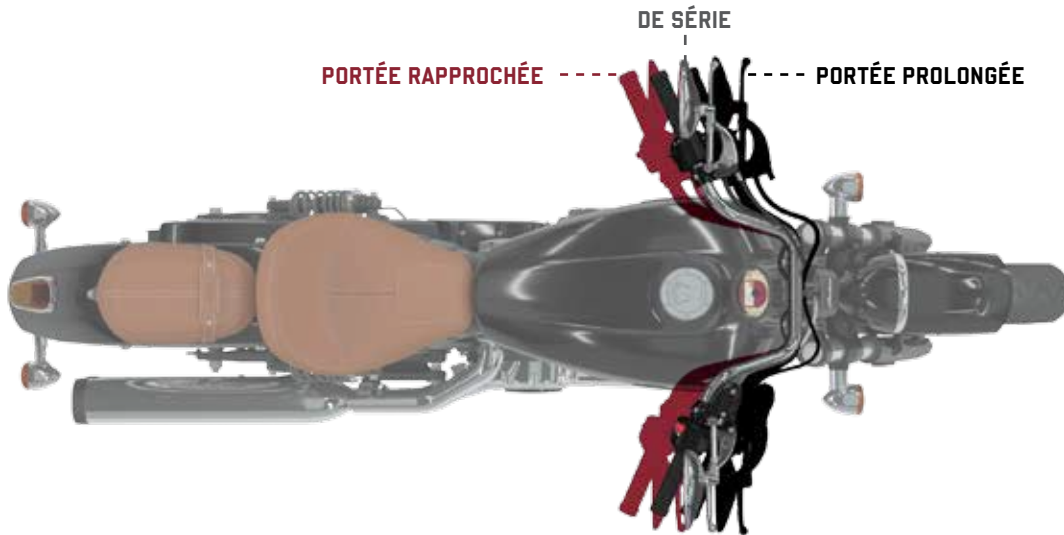

CONFORT ET CONFIANCE POUR TOUS

TOUS LES DÉTAILS SUR LES ACCESSOIRES SONT ACCESSIBLES SUR LE SITE
WWW.INDIANMOTORCYCLE.COM/FR-CA.

PERFORMANCE ET ÉCHAPPEMENT

L'héritage de course d'Indian Motorcycle reste vivant avec des pièces qui rehaussent la puissance de votre bicylindre en V.



NOUVEAU

Ensemble d'échappement coulissant Stage 1 Straights

2882012-156	△ Chrome*	1 099,99 \$
2882012-266	△ Noir*	1 099,99 \$
2880876-156	△ Chrome**	1 099,99 \$

L'installation par le concessionnaire est exigée. Inclut le calibrage du système EFI. Conforme à la norme SAE J2825 relative aux niveaux sonores. Respecte les normes de l'EPA et du CARB. Conforme à la réglementation relative aux émissions des 50 états. N'annule pas la garantie du fabricant. *Écran thermique noir en option (2883482-266), vendu séparément. *Convient aux années modèles 2017 et 2018. **Convient aux années modèles 2015 et 2016.



NOUVEAU

Admission d'air Performance

2882519 △ 120,99 \$

L'installation par le concessionnaire est exigée. Convient aux années modèles 2015 à 2018.

5%
plus de
PUISSANCE

Amortisseurs de série Performance Indian® par Fox®

2881790-463 Noir 1 219,99 \$

L'ensemble comprend deux amortisseurs, une clé à ergots et des instructions. À précharge réglable et remplace les amortisseurs de série. Convient aux années modèles 2015 à 2018.

Ces amortisseurs Performance pour l'Indian® Scout™ sont réglés spécialement pour l'Indian® Scout™ afin d'optimiser la conduite et la maniabilité de haute performance de la motocyclette. Ces amortisseurs monotube à gaz sous pression possèdent un piston interne flottant (IFP). Ils procurent au conducteur une vaste plage de réglage du rebond et le ressort hélicoïdal permet de régler la précharge. Ils possèdent un haut débit perfectionné, un disque de déviation, un amortissement sensible à la vitesse et la possibilité de complètement les remettre en état et de remplacer les soupapes.

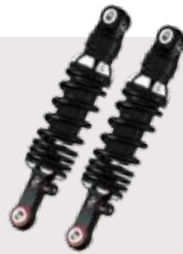

△ Cette trousse respecte les normes d'émission de l'EPA et du CARB. L'utilisation sur une route non destinée à la compétition peut violer les limites de bruit fédérales. Pour de plus amples renseignements, veuillez consulter la couverture arrière.



RANGEMENT ET PORTE-BAGAGES

Rangement polyvalent pour les escapades de fin de semaine ou les aventures mémorables.



2018

INTRODUCTION
2 À 7SCOUT™,
SCOUT™ SIXTY ET
SCOUT™ BOBBER
8 À 25INDIAN CHIEF™,
CHIEF™ CLASSIC ET
CHIEF™ DARK HORSE™
26 À 45CHIEF™ VINTAGE,
INDIAN SPRINGFIELD™
ET INDIAN SPRINGFIELD™
DARK HORSE™
46 À 71CHIEFTAIN™,
CHIEFTAIN™
DARK HORSE™,
CHIEFTAIN™ LIMITED
ET CHIEFTAIN™ CLASSIC
72 À 97ROADMASTER™ ET
ROADMASTER™
CLASSIC
98 À 119ACCESSOIRES DE
COULEUR ASSORTIE
120 ET 121GARAGE
122 À 125

NOUVEAU

Sacoche pour Indian® Scout™ Bobber

2882518-01 Noir 329,99 \$

Convient à la Scout™ Bobber de l'année modèle 2018.



LES PLUS VENDUS

DÉGAGEMENT RAPIDE

Sacoches en cuir véritable

2880234-01 Noir 1 219,99 \$
2880234-05 Havane désert 1 359,99 \$

Nécessite des bobines de montage d'accessoires à dégage-ment rapide (2881166), vendues séparément. Convient aux Scout™ et Scout™ Sixty des années modèles 2015 à 2018.



Sac de pare-brise en cuir véritable

2880901-01 Noir 259,99 \$
2880901-05 Havane désert 259,99 \$

Pare-brise requis (2880236-156, 2880237-156 ou 2880835-156), vendu séparément. Convient aux Scout™ et Scout™ Sixty des années modèles 2015 à 2018.



Sac de réservoir en cuir véritable

2880619-01 Noir 199,99 \$
2880619-05 Havane désert 229,99 \$

Ne convient pas à l'iPhone® 6 d'Apple® ou un appareil plus grand. Convient aux années modèles 2015 à 2018.



NOUVEAU

Sac à porte-bagages Solo Indian® Scout™ Bobber

2882854-LNA Noir 329,99 \$

Convient à la Scout™ Bobber de l'année modèle 2018.



Porte-bagages de dossier surélevé

2881539-156 Chrome* (illustré) 269,99 \$
2881539-658 Noir 269,99 \$
2880233-650 Peint** (illustré) 269,99 \$

Nécessite le coussin de dossier (2880827-01, -05), *le dossier surélevé à dégage-ment rapide pour passager (2880232-156) et **le dossier surélevé à boulonner pour passager (2881127-650) suivants, chacun vendu séparément. Convient aux Scout™ et Scout™ Sixty des années modèles 2015 à 2018.



NOUVEAU

Porte-bagages Solo Indian® Scout™ Bobber

2882516-266 Noir 279,99 \$

Convient à la Scout™ Bobber de l'année modèle 2018.



Porte-bagages Solo

2880900-156 Chrome 269,99 \$

Convient aux Scout™ et Scout™ Sixty des années modèles 2015 à 2018.

DÉGAGEMENT RAPIDE

Bobines de montage d'accessoires à dégage-ment rapide

2881166 199,99 \$

Convient aux années modèles 2015 à 2018.



SIÈGES ET DOSSIERS

Choisissez la selle et le dossier appropriés pour vous et votre passager pour apprécier la randonnée encore plus.

Selle à portée prolongée

2880240-01	Noir (illustré)	269,99 \$
2880240-05	Havane désert	339,99 \$

Vinyle noir toutes saisons d'apparence cuir. Cuir véritable havane désert. Recommandé pour les conducteurs mesurant 1,85 m (6 pi 1 po) et plus. Convient aux Scout™ et Scout™ Sixty des années modèles 2015 à 2018.



Selle à portée rapprochée

2880241-01	Noir (illustré)	269,99 \$
2880241-05	Havane désert	339,99 \$

Vinyle noir toutes saisons d'apparence cuir. Cuir véritable havane désert. Recommandé pour les conducteurs mesurant 1,67 m (5 pi 6 po) et moins. Convient aux Scout™ et Scout™ Sixty des années modèles 2015 à 2018.



Selle Solo 1920

2880905-01	Noir	519,99 \$
2880905-05	Havane désert	519,99 \$

La Scout™ Bobber nécessite un dessous de selle Solo 1920 (2882718), vendu séparément pour couvrir le faux cadre et la batterie. Convient aux années modèles 2015 à 2018.



NOUVEAU

Dessous de selle Solo 1920

2882718	69,99 \$
---------	----------

Couvre le châssis et la batterie lorsque la selle Solo 1920 est installée (2880905-05, -01, requise, vendue séparément). Convient à la Scout™ Bobber de l'année modèle 2018.



Selle sport

2881997-01	Noir	339,99 \$
2881997-05	Havane désert	339,99 \$

Selle à deux places de style Gunfighter. Vinyle noir toutes saisons d'apparence cuir avec sangle de retenue. Cuir véritable havane désert avec sangle de retenue. Convient aux Scout™ et Scout™ Sixty des années modèles 2015 à 2018.



Siège passager de tourisme

2880903-01	Noir	339,99 \$
2880903-05	Havane désert	369,99 \$

Nécessite des repose-pieds du passager (2882251-650, -626), vendus séparément. Vinyle noir toutes saisons d'apparence cuir. Cuir véritable havane désert. Convient aux Scout™ et Scout™ Sixty des années modèles 2015 à 2018.



NOUVEAU

Siège passager Indian® Scout™ Bobber

2883055-LNA	399,99 \$
-------------	-----------

Nécessite des repose-pieds du passager (2882251-650, -626), vendus séparément. Convient à la Scout™ Bobber de l'année modèle 2018.



NOUVEAU

Siège passager avec dossier surélevé Indian® Scout™ Bobber

2882853-LNA	479,99 \$
-------------	-----------

Nécessite des repose-pieds du passager (2882251-650, -626), vendus séparément. Convient à la Scout™ Bobber de l'année modèle 2018.



LES PLUS VENDUS

Coussin de dossier

2880827-01	Noir	219,99 \$
2880827-05	Havane désert	269,99 \$

Nécessite un support de dossier conducteur (2880231-156, 2880985-156 ou 2880871-156), un dossier surélevé à dégagement rapide pour passager (2880232-156, -658), un dossier surélevé à boulonner pour passager (2881127-650), chacun vendu séparément. Vinyle noir toutes saisons d'apparence cuir. Cuir véritable havane désert. Convient aux Scout™ et Scout™ Sixty des années modèles 2015 à 2018.



Support de dossier conducteur

2880231-156	De série	199,99 \$
2880985-156	Portée rapprochée	179,99 \$
2880871-156	Portée prolongée	179,99 \$

À boulonner à l'arrière de la selle du conducteur. Nécessite un coussin de dossier (2880827-05, -01), vendu séparément. Convient aux Scout™ et Scout™ Sixty des années modèles 2015 à 2018.



LES PLUS VENDUS

DÉGAGEMENT RAPIDE

Dossier surélevé à dégagement rapide pour passager

2880232-156	Chrome (illustré)	539,99 \$
2880232-658	Noir	539,99 \$

Nécessite un coussin de dossier (2880827-01, -05) et des bobines de montage (2881166), tous vendus séparément. Convient aux Scout™ et Scout™ Sixty des années modèles 2015 à 2018.



Dossier surélevé à boulonner pour passager

2881127-650	Peinture titane appliquée par poudrage	399,99 \$
-------------	--	-----------

Nécessite des bobines de montage d'accessoires à dégagement rapide (2881166), vendues séparément. Convient aux Scout™ et Scout™ Sixty des années modèles 2015 à 2018.



Siège passager

2880134-01	Noir	269,99 \$
2880134-05	Havane désert	269,99 \$

Nécessite des repose-pieds du passager (2882251-650, -626), vendus séparément. Vinyle noir toutes saisons d'apparence cuir. Cuir véritable havane désert. Convient aux Scout™ et Scout™ Sixty des années modèles 2015 à 2018. De série sur la Scout™ 2018.



PROTECTION CONTRE LE VENT

Protégez-vous confortablement du vent avec un pare-brise et des accessoires stylisés de la hauteur appropriée.



2018

INTRODUCTION
2 À 7

SCOUT™,
SCOUT™ SIXTY ET
SCOUT™ BOBBER
8 À 25

INDIAN CHIEF™,
CHIEF™ CLASSIC ET
CHIEF™ DARK HORSE™
26 À 45

CHIEF™ VINTAGE,
INDIAN SPRINGFIELD™
ET INDIAN SPRINGFIELD™
DARK HORSE™
46 À 71

CHIEFTAIN™,
CHIEFTAIN™
DARK HORSE™,
CHIEFTAIN™ LIMITED
ET CHIEFTAIN™ CLASSIC
72 À 97

ROADMASTER™ ET
ROADMASTER™
CLASSIC
98 À 119

ACCESSOIRES DE
COULEUR ASSORTIE
120 ET 121

GARAGE
122 À 125



Choisir le pare-brise approprié

Un pare-brise dont la partie supérieure se situe juste sous la hauteur des yeux vous empêchera de regarder à travers les insectes écrasés et dirigera l'air par-dessus votre tête.

/// DÉGAGEMENT RAPIDE

Pleine hauteur de 61 cm (24 po)

Pare-brise à dégagement rapide

2880835-156 599,99 \$

Convient aux Scout™ et Scout™ Sixty des années modèles 2015 à 2018.

/// LES PLUS VENDUS // DÉGAGEMENT RAPIDE

Mi-hauteur de 53,3 cm (21 po)

Pare-brise à dégagement rapide

2880237-156 599,99 \$

Convient aux Scout™ et Scout™ Sixty des années modèles 2015 à 2018.

/// DÉGAGEMENT RAPIDE

Bas de 48,3 cm (19 po)

Pare-brise à dégagement rapide

2880236-156 599,99 \$

Convient aux Scout™ et Scout™ Sixty des années modèles 2015 à 2018.

Bas de 26,7 cm (10,5 po)

Pare-brise Fly bas 1901

2882010 269,99 \$

Pare-brise Fly bas – teinté foncé. Ajoute du style à l'avant de la motocyclette. Convient aux Scout™ et Scout™ Sixty des années modèles 2015 à 2018.



Pare-brise Fly
bas 1901

STYLE

Rehaussez votre style pour qu'il corresponde à votre personnalité.

**Roue à rayons avant**

2880896-156	Chrome	679,99 \$
2880896-266	Noir brillant	679,99 \$

Recommandé avec le pneu avant, 130/90-16 (5415575), vendu séparément. Convient aux années modèles 2015 à 2018.

Roue à rayons arrière

2880899-156	Chrome	679,99 \$
2880899-266	Noir brillant	679,99 \$

Recommandé avec le pneu arrière, 150/80-16 (5414555), vendu séparément. Convient aux années modèles 2015 à 2018.

**Roue avant contrastante**

2881578-266M	Contrastant	399,99 \$
--------------	-------------	-----------

Recommandé avec le pneu avant, 130/90-16 (5415575), vendu séparément. Convient aux années modèles 2015 à 2018.

Roue arrière contrastante

2881579-266M	Contrastant	399,99 \$
--------------	-------------	-----------

Recommandé avec le pneu arrière, 150/80-16 (5414555), vendu séparément. Convient aux années modèles 2015 à 2018.

Pièces commémoratives

2881169	A. Coiffe amérindienne	59,99 \$
2881726	B. Chief® 1947	59,99 \$
2882041	C. Scout™	59,99 \$



Comprend un étui de présentation avec des adhésifs à double face pour fixer sur la motocyclette. Convient aux années modèles 2015 à 2018.

Insigne de moteur primaire

2881185-156	Chrome	99,99 \$
2881185-266	Noir	99,99 \$
2881185-687	Bronze	99,99 \$



Convient aux années modèles 2015 à 2018.

Cerclage de phare

2881328-156	Chrome	119,99 \$
2881328-687	Bronze	119,99 \$



Convient aux années modèles 2015 à 2018.

Leviers d'embrayage et de frein

2880910-156	Chrome (2015 et 2016)	199,99 \$
2882218-156	Chrome (2017 et 2018)	199,99 \$
2880910-687	Bronze (2015 et 2016)	199,99 \$
2882218-687	Bronze (2017 et 2018)	199,99 \$



Convient aux années modèles 2015 à 2018.

Rondelles de garde-boue arrière

2881186-156	Chrome	59,99 \$
2881186-687	Bronze	59,99 \$



Convient aux années modèles 2015 à 2018.

Enjoliveur d'indicateur de vitesse

2881330-687	Bronze	69,99 \$
-------------	--------	----------



Convient aux années modèles 2015 à 2018.

Embouts d'échappement

2881184-156	Chrome	139,99 \$
2881184-687	Bronze	139,99 \$



Convient aux années modèles 2015 à 2018.

Couvercle de pignon d'entraînement

2881326-156	Chrome	269,99 \$
2881326-687	Bronze	269,99 \$



Convient aux années modèles 2015 à 2018.

Couvercle du levier d'embrayage

2881188-156	Chrome	99,99 \$
-------------	--------	----------

Convient aux années modèles 2015 à 2018.

Boulon de garde-boue de siège arrière

2881187	Chrome	59,99 \$
---------	--------	----------



Convient aux années modèles 2015 à 2018.

Gaines de levier

2880000-01	Noir	69,99 \$
2880000-05	Havane désert	79,99 \$



*Convient aux années modèles 2015 à 2018.



**Insigne de
moteur primaire**



2018

INTRODUCTION
2 À 7

SCOUT™,
SCOUT™ SIXTY ET
SCOUT™ BOBBER
8 À 25

INDIAN CHIEF™,
CHIEF™ CLASSIC ET
CHIEF™ DARK HORSE™
26 À 45

CHIEF™ VINTAGE,
INDIAN SPRINGFIELD™
ET INDIAN SPRINGFIELD™
DARK HORSE™
46 À 71

CHIEFTAIN™,
CHIEFTAIN™
DARK HORSE™,
CHIEFTAIN™ LIMITED
ET CHIEFTAIN™ CLASSIC
72 À 97

ROADMASTER™ ET
ROADMASTER™
CLASSIC
98 À 119

ACCESSOIRES DE
COULEUR ASSORTIE
120 ET 121

GARAGE
122 À 125

COLLECTION DE STYLE EN BILLETTE

Convient aux années modèles 2015 à 2018. *Convient aux années modèles 2015 et 2016.
**Convient aux années modèles 2017 et 2018.

- | | | | | | |
|--|-----------|--|-----------|--|-----------|
| A. Couvercle de stator
2881998-156 Chrome
2881998-468 Noir brillant | 219,99 \$ | G. Repose-pied de changement de vitesse/frein
2882005-156 Chrome
2882005-468 Noir brillant | 99,99 \$ | L. Ensemble de couvercle de jambe de force de garde-boue
2882007-156 Chrome
2882007-468 Noir brillant | 269,99 \$ |
| B. Carter de chaîne primaire
2881999-156 Chrome
2881999-468 Noir brillant | 219,99 \$ | H. Ensemble d'embout de silencieux
2882003-156 Chrome
2882003-468 Noir brillant | 339,99 \$ | M. Couvercles de maître-cylindre
2882008-156 Chrome
2882008-468 Noir brillant | 109,99 \$ |
| C. Garnitures de tubulure latérale de cadre
2882004-156 Chrome
2882004-468 Noir brillant | 379,99 \$ | I. Tringle de commande de vitesse de série
2881994-468 Noir brillant
2881994-472 Aluminium | 119,99 \$ | N. Couvercle d'allumage
2882000-156 Chrome
2882000-468 Noir brillant | 339,99 \$ |
| D. Couvercle de mi-châssis
2882006-156 Chrome
2882006-468 Noir brillant | 399,99 \$ | J. Tringle de commande de vitesse à portée prolongée
2881995-468 Noir brillant
2881995-472 Aluminium | 119,99 \$ | O. Couvercle de thermostat
2882001-156 Chrome
2882001-468 Noir brillant | 339,99 \$ |
| E. Cache-étrier avant
2882009-156 Chrome*
2882009-468 Noir brillant*
2882307-156 Chrome**
2882307-468 Noir brillant** | 109,99 \$ | K. Tringle de commande de vitesse à portée rapprochée
2881996-468 Noir brillant
2881996-472 Aluminium | 119,99 \$ | Repose-pieds du passager
(non illustré)
2882295-156 Chrome
2882295-468 Noir brillant | 199,99 \$ |
| F. Ensemble de couvre-tige d'amortisseur
2882002-156 Chrome
2882002-468 Noir brillant | 269,99 \$ | | | Repose-pieds du conducteur
(non illustré)
2882294-156 Chrome
2882294-468 Noir brillant | 199,99 \$ |



Rétroviseurs Pinnacle

2880132-156 Chrome 199,99 \$

Convient aux années modèles 2015 à 2018.



Ensemble de pédale de frein et de levier de vitesses

2880911-156 Chrome 319,99 \$

Convient aux années modèles 2015 à 2018.



LES PLUS VENDUS // NOUVEAU

Barres d'appui pour autoroute

2881756-156 Chrome 389,99 \$
2881756-266 Noir 389,99 \$

Convient aux années modèles 2015 à 2018.



LES PLUS VENDUS

Repose-pieds du passager

2882251-650 Titane* 229,99 \$
2882251-626 Noir 229,99 \$

*Titane à revêtement en poudre. Également disponible avec protecteurs de talon (2882251-650, -626). Convient aux années modèles 2015 à 2018.



Garde-courroie supérieur

2881314-156 Chrome 199,99 \$

Convient aux années modèles 2015 à 2018.



NOUVEAU

Garde-courroie supérieur ventilé

2882868-626 Noir 149,99 \$

De série sur la Scout™ Bobber 2018. Convient aux années modèles 2015 à 2018.



LES PLUS VENDUS

Marchepieds de conducteur

2883056-658 Noir 399,99 \$

Marchepieds pour conducteur en aluminium forgé pour l'apparence et la sensation d'une motocyclette de croisière. Améliorent le confort du conducteur. Convient aux années modèles 2015 à 2018.



Poignée de selle Solo 1920

2881963-156 Chrome 269,99 \$
2881963-266 Noir 269,99 \$

Fini chromée ou noir pour compléter l'apparence de la selle Solo 1920. Convient aux années modèles 2015 à 2018.



Couvercle de faisceau de fils

2880653-156 Chrome 139,99 \$

Convient aux Scout™ et Scout™ Sixty des années modèles 2015 à 2018.



GUIDONS ET POIGNÉES

Choisissez un guidon en fonction de votre style de conduite et de votre attitude.



Trousse de guidon Ape Hanger de 25,4 cm (10 po)

2880904-266 Noir 199,99 \$
2880904-410 Acier inoxydable poli 199,99 \$

L'installation sur la Scout™ Bobber nécessite une trousse de câble d'embrayage et de conduite de frein Scout™ Bobber (2883406), vendue séparément. Convient aux années modèles 2015 à 2018.



Guidon à portée prolongée

2880152-410 Acier inoxydable poli 199,99 \$

L'installation sur la Scout™ Bobber nécessite une trousse de câble d'embrayage et de conduite de frein Scout™ Bobber (2883406), vendue séparément. Recommandé pour les conducteurs mesurant 1,85 m (6 pi 1 po) et plus. Convient aux années modèles 2015 à 2018.



LES PLUS VENDUS

Guidon rapproché

2880153-410 Acier inoxydable poli 199,99 \$

L'installation sur la Scout™ Bobber nécessite une trousse de câble d'embrayage et de conduite de frein Scout™ Bobber (2883406), vendue séparément. Recommandé pour les conducteurs mesurant 1,67 m (5 pi 6 po) et moins. Convient aux années modèles 2015 à 2018.



Guidon Beach 1920

2882029-266 Noir 269,99 \$

Comprend une conduite de frein avant, une poignée gauche et un adhésif pour poignée. L'installation sur la Scout™ Bobber nécessite une trousse de câble d'embrayage et de conduite de frein Scout™ Bobber (2883406), vendue séparément. Convient aux années modèles 2015 à 2018.



Guidon d'accélération

2881962-266 Noir 269,99 \$

Comprend une conduite de frein avant, une poignée gauche et un adhésif pour poignée. L'installation sur la Scout™ Bobber nécessite une trousse de câble d'embrayage et de conduite de frein Scout™ Bobber (2883406), vendue séparément. Convient aux années modèles 2015 à 2018.



Poignées surdimensionnées

2881964-266 Noir 99,99 \$

Poignées surdimensionnées noires avec logo Scout™. Convient aux années modèles 2015 à 2018.



NOUVEAU

Poignées de guidon

2882520-266 Noir 99,99 \$

Poignées de guidon à extrémité ouverte pour rétroviseur de guidon. Convient aux années modèles 2015 à 2018.

NOUVEAU

Trousse de câble d'embrayage et de conduite de frein Scout™ Bobber

2883406 129,99 \$

Requis pour l'installation du guidon accessoire (2880904-266, -410, 2880152-410, 2880153-410, 2882029-266, 2881962-266), vendu séparément pour la Scout™ Bobber 2018. Convient à la Scout™ Bobber de l'année modèle 2018.



COMMANDES AU PIED

Les petits réglages de commande améliorent grandement le confort.



2018

INTRODUCTION
2 À 7SCOUT™,
SCOUT™ SIXTY ET
SCOUT™ BOBBER
8 À 25INDIAN CHIEF™,
CHIEF™ CLASSIC ET
CHIEF™ DARK HORSE™
26 À 45CHIEF™ VINTAGE,
INDIAN SPRINGFIELD™
ET INDIAN SPRINGFIELD™
DARK HORSE™
46 À 71CHIEFTAIN™,
CHIEFTAIN™
DARK HORSE™,
CHIEFTAIN™ LIMITED
ET CHIEFTAIN™ CLASSIC
72 À 97ROADMASTER™ ET
ROADMASTER™
CLASSIC
98 À 119ACCESSOIRES DE
COULEUR ASSORTIE
120 ET 121GARAGE
122 À 125

Commandes au pied à portée rapprochée

2880239-650	Titane	229,99 \$
2880239-626	Noir	229,99 \$

Les repose-pieds et les commandes au pied sont reculés de 5,1 cm (2 po) par rapport à ceux de série. Installation par le concessionnaire recommandée. Utilisez les repose-pieds de série. Comprend une tringlerie de transmission raccourcie. Recommandé pour les conducteurs mesurant 1,68 m (5 pi 6 po) et moins. Convient aux Scout™ et Scout™ Sixty des années modèles 2015 à 2018.

Commandes au pied à portée prolongée

2880238-650	Titane	229,99 \$
-------------	--------	-----------

Les repose-pieds et les commandes au pied sont avancés de 5,1 cm (2 po) par rapport à ceux de série. Installation par le concessionnaire recommandée. Utilisez les repose-pieds de série. Comprend une tringlerie de transmission allongée. Recommandé pour les conducteurs mesurant 1,85 m (6 pi 1 po) et plus. Convient aux Scout™ et Scout™ Sixty des années modèles 2015 à 2018.

NOUVEAU

Commandes au pied à portée prolongée Indian® Scout™ Bobber

2883271-626	Noir	219,99 \$
-------------	------	-----------

Positionne les commandes inférieures 5,1 cm (2 po) plus loin vers l'avant, comparé aux commandes de série. Installation par le concessionnaire recommandée. Utilisez les repose-pieds de série. Comprend une tringlerie de transmission allongée. Recommandé pour les conducteurs mesurant 1,85 m (6 pi 1 po) et plus. Convient à la Scout™ Bobber de l'année modèle 2018.

COMMUNICATION

Gardez votre téléphone à portée de main.

Support à téléphone cellulaire

2880449	139,99 \$
---------	-----------

Nécessite l'étui pour téléphone Rokform®, vendu séparément. Convient aux années modèles 2015 à 2018.



Trousse de guidon
Ape Hanger de
25,4 cm (10 po)

Roue à rayons
arrière

Selle Solo
1901

Roue à rayons avant

Ensemble d'échappement
coulissant Stage 1 Straights



COMPORTEMENT INÉGALÉ

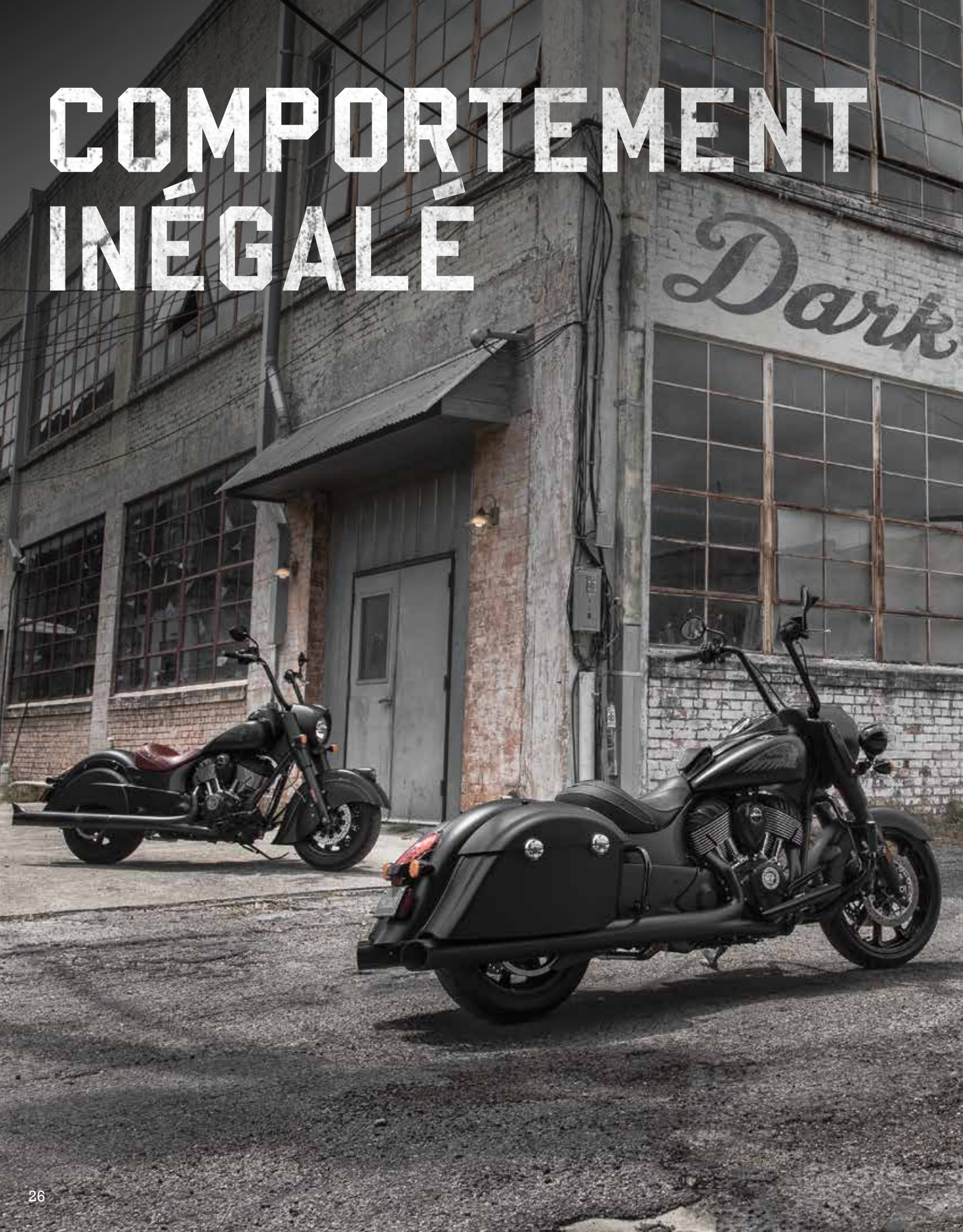



Chief
Dark Horse

P. 30



Indian Springfield
Dark Horse

P. 50



Chieftain
Dark Horse

P. 72

STYLE CLASSIQUE PUR

Il est facile de faire briller votre Chief® Classic avec ces accessoires en chrome qui possèdent la qualité et la durabilité auxquelles vous vous attendez de la part d'Indian Motorcycle®. Choisissez parmi les rétroviseurs Pinnacle, les guidons, les extrémités de garde-boue et les couvercles de moteur pour donner à votre motocyclette une apparence que vous admirerez chaque fois que vous l'enfourcherez.

**Porte-bagages
Solo Pinnacle**
P. 34

**Poignée de selle
Solo Pinnacle**
P. 38

**Embouts d'échappement
Fish Tail**
P. 33

**Ensemble d'échappement
coulissant Stage 1
Thunder Stroke®**
P. 32

**Console pour modèle
de croisière –
couleur assortie**
P. 39

**Rétroviseurs
Pinnacle**
P. 38

**Trousse de guidon
Ape Hanger
de 40 cm (16 po)**
P. 40

GLORY IN THE RIDE
Chief
Classic

INDIAN MOTORCYCLE
COMPANY

1901

**Ornements
d'extrémité de
garde-boue Pinnacle**
P. 38



LA PREUVE QUE LES VÉHICULES ONT UNE ÂME

Finition noir mat. Non polie. Sans compromis. C'est la Chief Dark Horse®. Elle est alimentée par le moteur Thunder Stroke® 111 bicylindre en V. Rehaussée par des détails noircis, un échappement double, un démarrage sans clé et un régulateur de vitesse. Le grondement rauque de cette moto sinistre ne se borne pas à réclamer l'attention; il refuse d'être ignoré.

BORN TO LEAD
Chief
Dark Horse®

INDIAN MOTORCYCLE
• COMPANY •

1901



Couvercle de jambe
de suspension
P. 38

Embouts
d'échappement
Fish Tail
P. 33

Ensemble d'échappement
coulissant Stage 1
Thunder Stroke®
P. 32



**Trousse de guidon
Ape Hanger
de 40 cm (16 po)**
P. 40

**Ensemble de bouchons
de réservoir de
carburant et enjoliveur
d'indicateur de vitesse**
P. 38

**Selle du conducteur
rouge en cuir véritable**
P. 36

**Protections
d'échappement**
P. 32

**Marchepieds pour
conducteur Select**
P. 43

**Garniture de
garde-boue**
P. 38

PERFORMANCE ET ÉCHAPPEMENT

L'héritage de course d'Indian Motorcycle reste vivant avec des pièces qui rehaussent la puissance de votre bicylindre en V.



Ensemble d'échappement coulissant Stage 1 Thunder Stroke®

2879768-156 Chrome 949,99 \$
2879768-266 Noir mat 949,99 \$

L'installation par le concessionnaire est exigée. Comprend la carte de calibrage VCM Stage I. Nécessite les embouts d'échappement, vendus séparément. Conforme à la norme SAE J2825. Respecte les normes de l'EPA et du CARB. Conforme à la réglementation relative aux émissions des 50 états. N'annule pas la garantie du fabricant. Convient aux années modèles 2014 à 2018.



Protections d'échappement

2880798 Noir mat 379,99 \$

Convient aux années modèles 2014 à 2018.



LES PLUS VENDUS

Cames Performance Stage 2 par Indian Motorcycle®

2881676 749,99 \$

Nécessite un échappement Stage I (2879768-156, -266) et un filtre à air High Flow (2880654-156, -266) ou un filtre à air Performance Stage I (288179-156, -521). Augmente la puissance de 13 %, augmente le couple de 7 %. Comprend le calibrage VCM Stage 2. Convient aux années modèles 2014 à 2018.

7% de
COUPLE
en plus

-13% de
PUISSANCE
en plus

Cette trousses respecte les normes d'émission de l'EPA et du CARB. L'utilisation sur une route non destinée à la compétition peut violer les limites de bruit fédérales. Pour de plus amples renseignements, veuillez consulter la couverture arrière.

Conforme à la réglementation relative aux émissions des 50 états. L'utilisation sur une route non destinée à la compétition peut violer les limites de bruit fédérales. Indian Motorcycle® reconnaît l'importance des lois environnementales régissant les émissions d'échappement et de bruit et s'engage à développer des pièces de performance qui permettent aux enthousiastes du motocyclisme de modifier leur véhicule de manière sécuritaire et responsable pour les applications de course. Émissions/sécurité : Les lois fédérales et de plusieurs états interdisent le retrait, la modification ou l'arrêt du fonctionnement de toutes les pièces installées sur les véhicules par Indian Motorcycle® et qui affectent les émissions ou la sécurité des véhicules conçus pour circuler sur les voies publiques ou les grandes routes. Toute violation pourrait entraîner des amendes. Pour les marchés internationaux, communiquez avec vos autorités locales pour en savoir plus. Bruit : Certaines pièces de performance Indian Motorcycle® sont sujettes à des restrictions d'usage reliées au bruit. L'avertissement relatif à ces pièces comprend l'énoncé « L'utilisation sur une route non destinée à la compétition peut violer les limites de bruit fédérales ». Ces produits sont conçus pour être utilisés sur des motocyclettes de compétition sur des circuits fermés seulement et ne sont pas conformes aux normes des émissions de bruit américaines de l'EPA. L'usage sur des motocyclettes soumises à la réglementation contre le bruit de l'EPA constitue une altération frauduleuse et une violation de la loi fédérale, à moins qu'il soit démontré qu'un tel usage sur la motocyclette ne cause pas un dépassement des normes fédérales applicables.



2018

INTRODUCTION
2 À 7

SCOUT™,
SCOUT™ SIXTY ET
SCOUT™ BOBBY
8 À 25

INDIAN® CHIEF™,
CHIEF™ CLASSIC ET
CHIEF™ DARK HORSE™
26 À 45

CHIEF™ VINTAGE,
INDIAN SPRINGFIELD™ ET
INDIAN SPRINGFIELD™
DARK HORSE™
46 À 71

CHIEFTAIN™,
CHIEFTAIN™
DARK HORSE™,
CHIEFTAIN™ LIMITED ET
CHIEFTAIN™ CLASSIC
72 À 97

ROADMASTER™ ET
ROADMASTER™
CLASSIC
98 À 119

ACCESSOIRES DE
COULEUR ASSORTIE
120 ET 121

GARAGE
122 À 125



Embouts d'échappement droits

2880671-156 Chrome 339,99 \$
2880671-266 Noir mat 339,99 \$

Nécessite l'échappement Stage I (2879768-156, -266), vendu séparément. Convient aux années modèles 2014 à 2018.



Embouts d'échappement Fish Tail

2879532-156 Chrome 269,99 \$
2879532-266 Noir mat 269,99 \$

Nécessite l'échappement Stage I (2879768-156, -266), vendu séparément. Convient aux années modèles 2014 à 2018.

LES PLUS VENDUS



Embouts d'échappement Six Shooter

2879530-156 Chrome 399,99 \$
2879530-266 Noir mat 399,99 \$

Nécessite l'échappement Stage I (2879768-156, -266), vendu séparément. Convient aux années modèles 2014 à 2018.



Embouts d'échappement en billette rainurés

2880799-156 Chrome 399,99 \$
2880799-266 Noir mat 399,99 \$

Nécessite l'échappement Stage I (2879768-156, -266), vendu séparément. Convient aux années modèles 2014 à 2018.

LES PLUS VENDUS



Filtre à air à haut débit Thunder Stroke®

2880654-156 Δ Chrome 679,99 \$
2880654-266 Δ Noir brillant 679,99 \$

L'installation par le concessionnaire est exigée. Comprend le calibrage de Stage I du VCM. Conforme aux exigences relatives aux émissions CARB. Conforme à la réglementation relative aux émissions des 50 états. Profil plus étroit de 2,5 cm (1 po) sur le côté gauche. Compatible avec le filtre d'entretien (7081938), vendu séparément. Convient aux années modèles 2014 à 2018.



Filtre à air Performance Stage 1

2881779-156 Δ Chrome 679,99 \$
2881779-521 Δ Noir mat d'aspect ridé 679,99 \$

Obtenez plus de puissance et d'accélération avec ce filtre à air non-tissé qui améliore le débit d'air et possède une efficacité de nettoyage supérieure. L'installation par le concessionnaire est exigée. Comprend le calibrage de Stage I du VCM. Conforme aux exigences relatives aux émissions CARB. Conforme à la réglementation relative aux émissions des 50 états. Compatible avec le filtre d'entretien (5415825), vendu séparément. Convient aux années modèles 2014 à 2018.



Refroidisseur d'huile

2880668 399,99 \$

Convient aux années modèles 2016 à 2018.

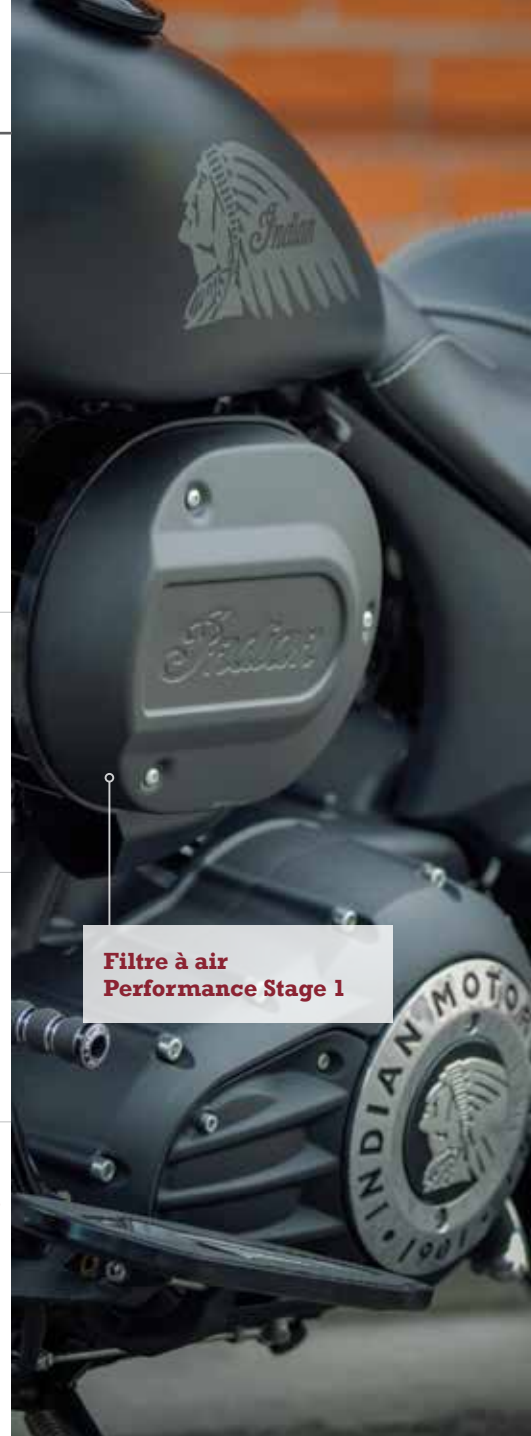

Filtre à air
Performance Stage 1

3% plus de
PUISSANCE
COMPARÉ AU FILTRE À AIR DE SÉRIE

RANGEMENT ET PORTE-BAGAGES

Rangement polyvalent pour les escapades de fin de semaine ou les aventures épiques.

Filet de rangement

2880299 Noir 49,99\$

Convient au porte-bagages Solo Pinnacle (2879545-156, -266) et au porte-bagages de dossier surélevé Pinnacle (2880955-156, -266). Convient aux années modèles 2014 à 2018.

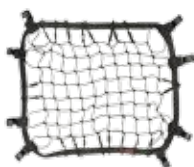

Porte-bagages Solo Pinnacle

2879545-156 Chrome 399,99\$
2879545-266 Noir brillant 399,99\$

Convient aux années modèles 2014 à 2018.



Sac en cuir véritable pour barre d'appui arrière pour autoroute

2880297-01 Noir 269,99\$
2880297-05 Havane désert 299,99\$

Nécessite les barres d'appui arrière pour autoroute (2879582-156, -266), vendues séparément. Convient aux années modèles 2014 à 2018.



Sac de réservoir en cuir véritable

2880142-01 Noir 139,99\$
2880142-05 Havane désert 149,99\$

Convient aux années modèles 2014 à 2018.



Rouleau à outils en cuir véritable

2880944-01 Noir 79,99\$
2880944-05 Havane désert 99,99\$

Conçu pour le sac de fourche en cuir véritable (2879667-01, -05). Convient aux années modèles 2014 à 2018.



Sac de fourche en cuir véritable

2879667-01 Noir 199,99\$
2879667-05 Havane désert 249,99\$

Concho Pinnacle requis (2879674-266, -639, -640, -670), vendu séparément. Les modèles Chief® Classic et Chief Dark Horse® 2016 requièrent une trousse phare auxiliaire de courte portée (2880732-156, -266, -463), vendue séparément. Convient aux années modèles 2015 à 2018.



Sac de guidon en cuir véritable

2879577-01 Noir 249,99\$
2879577-05 Havane désert 269,99\$

Concho Pinnacle requis (2879674-266, -639, -640, -670), vendu séparément. Recommandé avec le câble d'alimentation (2880105), vendu séparément. Convient aux années modèles 2014 à 2018.



Sac coursier en cuir véritable

2879603-05 Havane désert 679,99\$

S'installe sur le porte-bagages Solo Pinnacle (2879545-156, -266), vendu séparément. Convient aux années modèles 2014 à 2018.



DÉGAGEMENT RAPIDE

Sacoches en cuir véritable à dégageement rapide

2879917-02 Noir 1 829,99\$

Trousse de montage d'accessoires à dégageement rapide (2879740), vendue séparément et requise pour les Chief® Classic et Chief Dark Horse®. Convient aux années modèles 2014 à 2018.



DÉGAGEMENT RAPIDE

Trousse de montage d'accessoires à dégageement rapide

2879740 109,99\$

Fixez rapidement les sacoches à dégageement rapide en cuir véritable (2879917-02) ou le dossier surélevé pour passer à dégageement rapide (consultez la page 36 pour les numéros de pièce). Convient aux années modèles 2014 à 2018.



Sac de réservoir en cuir véritable

FEUX

Options brillantes pour voir et être vu pendant la nuit.



2018

INTRODUCTION
2 À 7

SCOUT™,
SCOUT™ SIXTY ET
SCOUT™ BOBBER
8 À 25

INDIAN® CHIEF®,
CHIEF® CLASSIC ET
CHIEF DARK HORSE®
26 À 45

CHIEF® VINTAGE,
INDIAN SPRINGFIELD® ET
INDIAN SPRINGFIELD®
DARK HORSE®
46 À 71

CHIEFTAIN®,
CHIEFTAIN
DARK HORSE®,
CHIEFTAIN® LIMITED ET
CHIEFTAIN® CLASSIC
72 À 97

ROADMASTER® ET
ROADMASTER®
CLASSIC
98 À 119

ACCESSOIRES DE
COULEUR ASSORTIE
120 ET 121

GARAGE
122 À 125

Phare à DÉL Pathfinder

2880289 539,99 \$

L'installation par le concessionnaire est exigée. Les modèles 2014 nécessitent un nouveau VCM (4015220), vendu séparément. Convient aux années modèles 2014 à 2018.



Phares auxiliaires de courte portée à DÉL Pathfinder pour l'Indian® Chief®

2880875 399,99 \$

L'installation par le concessionnaire est exigée. Les modèles 2014 requièrent une mise à jour logicielle. Les modèles Chief® Classic et Chief Dark Horse® 2016 requièrent des phares auxiliaires de courte portée (2880732-156, -266, -463), vendus séparément. Convient aux années modèles 2014 à 2018.



Feu en coiffe amérindienne

2880665-266 Noir brillant 139,99 \$

Convient aux années modèles 2014 à 2018.



Ensemble de feux arrière

2880664-266 Noir brillant 399,99 \$

Utilisez avec l'ensemble de lentilles pour feux arrière existant. Convient aux années modèles 2014 à 2018.



Clignotants avant

2880726-266 Noir brillant 139,99 \$

Convient aux années modèles 2014 à 2018.



Phares auxiliaires de courte portée

2880732-156 Chrome® (illustré) 379,99 \$
2880732-266 Noir brillant (illustré) 379,99 \$
2880732-463 Noir mat 379,99 \$

*Installé en usine sur les Chief® Classic des années modèles 2014 et 2015. Convient aux années modèles 2014 à 2018.



Porte-bagages Solo Pinnacle

Poignée de selle Solo Pinnacle

SIÈGES ET DOSSIERS

Choisissez la selle et le dossier appropriés pour vous et votre passager pour apprécier la randonnée encore plus.

Selle chauffante rapprochée en cuir véritable

2879578-02	Noir	799,99 \$
2879578-06	Havane désert	949,99 \$

Permet au conducteur d'avancer de 3,8 cm (1,5 po). Convient aux Chief® et Chief® Classic des années modèles 2014 à 2018. N'est pas compatible avec les modèles Chief Dark Horse®.



Siège passager rouge en cuir véritable

2881766	439,99 \$
---------	-----------

Recommandé avec des repose-pieds du passager (2880667-626), vendus séparément. Convient aux années modèles 2014 à 2018.



Selle de conducteur chauffante en cuir véritable de série

2880733-02	Noir	799,99 \$
2880733-06	Havane désert	949,99 \$

Convient aux Chief® et Chief® Classic des années modèles 2014 à 2018. N'est pas compatible avec les modèles Chief Dark Horse®.



NOUVEAU

Siège passager

2880666	Noir vinyle clouté**	399,99 \$
2880666-LNA	Vinyle noir**	399,99 \$
2882767	Noir (non illustré)	399,99 \$

*Cuir véritable. **Vinyle noir toutes saisons d'apparence cuir. Recommandé avec des repose-pieds du passager (2880667-626), vendus séparément. Convient aux années modèles 2016 à 2018.



Selle chauffante de tourisme en cuir véritable

2880285-01	Noir	1 099,99 \$
2880285-06	Havane désert	1 489,99 \$

Ne fonctionne pas avec le dossier surélevé à dégagement rapide pour passager. Convient aux Chief® et Chief® Classic des années modèles 2014 à 2018. N'est pas compatible avec les modèles Chief Dark Horse®.



Siège passager chauffant en cuir véritable

2880734-02	Noir	479,99 \$
2880734-06	Havane désert	599,99 \$

Nécessite une selle chauffante rapprochée en cuir véritable (2879578-02, -06) ou une selle de conducteur chauffante en cuir véritable (2880733-02, -06), vendue séparément. Convient aux Chief® et Chief® Classic des années modèles 2014 à 2018. N'est pas compatible avec les modèles Chief Dark Horse®.



NOUVEAU

Selle chauffante de tourisme en cuir véritable

2882563-02	Noir	1 079,99 \$
2882563-06	Havane désert	1 489,99 \$

Compatible avec le dossier surélevé à dégagement rapide pour passager. Convient aux Chief® et Chief® Classic des années modèles 2014 à 2018. N'est pas compatible avec les modèles Chief Dark Horse®.



LES PLUS VENDUS

NOUVEAU

Coussin de dossier conducteur en cuir véritable

2879542-02	Noir, clouté	479,99 \$
2879542-01	Noir	489,99 \$
2879542-06	Havane désert, clouté	519,99 \$
2879542-LRA	Rouge, clouté	519,99 \$
2879543	Support de dossier (non illustré)	199,99 \$

Ne fonctionne pas avec la selle à portée prolongée en cuir véritable. Nécessite le support de dossier conducteur (2879543), vendu séparément. Convient aux années modèles 2014 à 2018.



Selle chauffante à portée prolongée en cuir véritable

2882423-02	Noir, clouté	1 099,99 \$
2882423-06	Havane désert, clouté	1 349,99 \$

Permet au conducteur de reculer de 5,1 cm (2 po) et de monter de 2,5 cm (1 po). Permet au passager de monter de 2,5 cm (1 po). Ne fonctionne pas avec le coussin de dossier conducteur en cuir véritable. Convient aux Chief® et Chief® Classic des années modèles 2014 à 2018. N'est pas compatible avec les modèles Chief Dark Horse®.



LES PLUS VENDUS

NOUVEAU

Coussin de dossier passager en cuir véritable

2879666-02	Noir, clouté de série	269,99 \$
2879666-01	Noir	369,99 \$
2879666-06	Havane désert, clouté	339,99 \$
2879666-LRA	Rouge, clouté	369,99 \$

Nécessite le dossier surélevé à dégagement rapide pour passager, vendu séparément. Convient aux années modèles 2014 à 2018.



Selle du conducteur rouge en cuir véritable

2881765	599,99 \$
---------	-----------

Recommandée avec la sangle de réservoir en cuir (2880252-LRA), vendue séparément. Convient aux années modèles 2014 à 2018.



LES PLUS VENDUS

DÉGAGEMENT RAPIDE

Dossier surélevé à dégagement rapide pour passager

2880669-156	30,5 cm (12 po) de série	Chrome	599,99 \$
2880670-156	35,6 cm (14 po) pleine hauteur	Chrome	599,99 \$
2880670-266	35,6 cm (14 po) pleine hauteur	Noir brillant	599,99 \$

Nécessite la trousse de montage d'accessoires à dégagement rapide (2879740) et le coussin de dossier passager (2879666-02, -06), vendus séparément. Convient aux années modèles 2014 à 2018.



Porte-bagages de dossier surélevé Pinnacle

2880955-156	Chrome	339,99 \$
2880955-266	Noir brillant	339,99 \$

Nécessite le dossier surélevé à dégagement rapide pour passager (2880670-156, -266 ou 2880669-156), vendu séparément. Convient aux années modèles 2014 à 2018.



PROTECTION CONTRE LE VENT

Protégez-vous confortablement du vent avec un pare-brise et des accessoires stylisés de la hauteur appropriée.



2018

INTRODUCTION
2 À 7

SCOUT™,
SCOUT™ SIXTY ET
SCOUT™ BOBBER
8 À 25

INDIAN® CHIEF®,
CHIEF® CLASSIC ET
CHIEF DARK HORSE®
26 À 45

CHIEF® VINTAGE,
INDIAN SPRINGFIELD® ET
INDIAN SPRINGFIELD®
DARK HORSE®
46 À 71

CHIEFTAIN®,
CHIEFTAIN
DARK HORSE®,
CHIEFTAIN LIMITED ET
CHIEFTAIN® CLASSIC
72 À 97

ROADMASTER® ET
ROADMASTER®
CLASSIC
98 À 119

ACCESSOIRES DE
COULEUR ASSORTIE
120 ET 121

GARAGE
122 À 125



28,7 cm (11,3 po)
super bas



40 cm (16 po) bas



48,3 cm (19 po)
mi-hauteur



53,3 cm (21 po)
pleine hauteur



34,8 cm (13,7 po)
évasé

DÉGAGEMENT RAPIDE

Pare-brise à dégageur rapide

2880724	Défecteur d'air super bas	749,99 \$
2879574-02	Bas – teinté/chrome*	799,99 \$
2880725	Bas – fumé/noir	749,99 \$
2879575	Mi-hauteur – transparent/chrome*	749,99 \$
2879576	Pleine hauteur – transparent/chrome*	799,99 \$

*Nécessite un ensemble de bobines à montage surélevé (2881476), vendu séparément pour les années modèles 2016 à 2018. Convient aux années modèles 2014 à 2018.

Pare-brise évasé

2882220	Teinté/chrome	819,99 \$
---------	---------------	-----------

34,8 cm (13,7 po) pleine hauteur. Comprend des supports de montage. Nécessite un ensemble de bobines à montage surélevé (2881476), vendu séparément pour les années modèles 2016 à 2018. Convient aux années modèles 2014 à 2018.



Choisir le pare-brise approprié

Un pare-brise dont la partie supérieure se situe juste sous la hauteur des yeux vous empêchera de regarder à travers les insectes écrasés et dirigera l'air par-dessus votre tête.

2879576 53,3 cm (21 po) pleine hauteur

2879575 48,3 cm (19 po) mi-hauteur

2880725 40 cm (16 po) bas

2882220 34,8 cm (13,7 po) évasé

2880724 28,7 cm (11,3 po) super bas

Pare-vent de barre d'appui Mustache

2880941-01 Noir 199,99 \$

Barre d'appui Mustache requise (2880287-156), vendue séparément. Convient aux années modèles 2014 à 2018.



Pare-vent de barre d'appui pour autoroute

2881125 Noir 199,99 \$

Nécessite une barre d'appui avant pour autoroute (2879581-156 ou 2880787-266), vendue séparément. Convient aux années modèles 2014 à 2018.



Défecteurs d'air inférieurs

2879548-156	Transparent/chrome	249,99 \$
2880786-463	Teinté/noir	249,99 \$

Convient aux années modèles 2014 à 2018.



Ensemble de bobines à montage surélevé

2881476 69,99 \$

Requis avec des pare-brise sélectionnés. Convient aux années modèles 2016 à 2018.



STYLE Rehaussez votre style pour qu'il corresponde à votre personnalité.**Couvercle de jambe de suspension**

2880662-266 Noir brillant 399,99 \$

Convient aux années modèles 2014 à 2018.

**Enjoliveur d'indicateur de vitesse**

2880723-266 Noir brillant 69,99 \$

Comprend un bouton d'alimentation noir.
Convient aux années modèles 2014 à 2018.**Couvercle primaire**

2880785-266 Noir brillant 269,99 \$

Convient aux années modèles 2015 à 2018.

**Ensemble de bouchons de réservoir de carburant**

2880663-266 Noir brillant 119,99 \$

Convient aux années modèles 2014 à 2018.

**Cadre pour plaque d'immatriculation avec logo texte Indian®**

2880800-156 Chrome 119,99 \$

2880800-266 Noir brillant 119,99 \$

Vérifiez les règlements locaux, car le cadre pourrait recouvrir l'information de la plaque d'immatriculation.
Convient aux années modèles 2014 à 2018.**Cadre pour plaque d'immatriculation à coiffe amérindienne**

2880801-156 Chrome 119,99 \$

2880801-266 Noir brillant 119,99 \$

Vérifiez les règlements locaux, car le cadre pourrait recouvrir l'information de la plaque d'immatriculation.
Convient aux années modèles 2014 à 2018.**Ornements d'extrémité de garde-boue Pinnacle**

2879646-156 Chrome 189,99 \$

2879646-266 Noir brillant 189,99 \$

Convient aux années modèles 2014 à 2018.

**Poignée de selle Solo Pinnacle**

2879604-156 Chrome 339,99 \$

2880752-266 Noir brillant 339,99 \$

Convient aux années modèles 2014 à 2018.

**Indicateur de niveau de carburant**

2880731-156 Chrome 269,99 \$

2880731-266 Noir brillant 269,99 \$

Convient aux années modèles 2014 à 2018.

**Garniture de sacoche et garniture de garde-boue par Indian Motorcycle®**

2881769 Garniture de sacoche – noir 99,99 \$

2880730 Garniture de garde-boue – noir 139,99 \$

Convient aux années modèles 2014 à 2018.

**Cache-étriers Pinnacle**

2879991-156 Chrome 199,99 \$

Convient aux années modèles 2014 à 2018.

**Bras d'embrayage**

2879992-156 Chrome 69,99 \$

Convient aux années modèles 2014 à 2018.

**Couvre-boulon Banjo de frein**

2880923-156 Chrome 69,99 \$

Convient aux années modèles 2014 à 2018.

**Couvre-boulon de selle Pinnacle**

2880141-156 Chrome 69,99 \$

Convient aux années modèles 2014 à 2018.

**Couvercle de refroidisseur d'huile Pinnacle**

2880138-156 Chrome 109,99 \$

Les années modèles 2016 à 2018 nécessitent un refroidisseur d'huile (2880668), vendu séparément. Convient aux années modèles 2014 à 2018.

**Rétroviseurs Pinnacle**

2880132-156 Chrome 199,99 \$

Convient aux années modèles 2014 à 2018.

**Béquille rapprochée**

2881771-156 Chrome 249,99 \$

2881771-463 Noir mat 249,99 \$

Permet aux conducteurs de plus petite taille d'atteindre la béquille pendant qu'ils se trouvent sur la motocyclette. Convient aux années modèles 2014 à 2018.

**Capuchons pour dossier**

2881788 29,99 \$

Convient aux tubes ouverts du dossier surélevé à dégagement rapide pour passager (requis, vendu séparément) pour une apparence personnalisée propre et finie. Convient aux années modèles 2014 à 2018.





2018

INTRODUCTION
2 À 7

SCOUT™,
SCOUT™ SIXTY ET
SCOUT™ BOBBER
8 À 25

INDIAN CHIEF™,
CHIEF CLASSIC ET
CHIEF DARK HORSE™
26 À 45

CHIEF VINTAGE,
INDIAN SPRINGFIELD™ ET
INDIAN SPRINGFIELD™
DARK HORSE™
46 À 71

CHIEFTAIN™,
CHIEFTAIN™
DARK HORSE™,
CHIEFTAIN™ LIMITED ET
CHIEFTAIN™ CLASSIC
72 À 97

ROADMASTER™ ET
ROADMASTER™
CLASSIC
98 À 119

ACCESSOIRES DE
COULEUR ASSORTIE
120 ET 121

GARAGE
122 À 125

Console pour modèle de croisière – couleur assortie

2881542-XXX 399,99 \$



Peinture personnalisée en usine assortie à la couleur de carrosserie de la moto pour un style de personnalisation amélioré. Consultez la section sur les pièces peintes à la page 120 pour obtenir plus d'informations. Convient aux années modèles 2014 à 2018.

Jauge

2883315 Chrome 44,99 \$



Convient aux années modèles 2014 à 2018.

Pièces commémoratives

2881169	A. Coiffe amérindienne	59,99 \$
2881726	B. 1947 Chief®	59,99 \$
2882042	C. Chief® Classic	59,99 \$
2882043	D. Dark Horse®	59,99 \$



A. Recto



B. Recto



C. Recto



D. Recto



Verso

Comprend un étui de présentation avec des adhésifs à double face pour fixer sur la motocyclette. Convient aux années modèles 2014 à 2018.

NOUVEAU

Trousse de couvercle de moteur de modèle de croisière

2883322-09	A. Gris acier	159,99 \$
2883322-10	B. Crème ivoire	159,99 \$
2883322-11	C. Blanc perle brillant	159,99 \$
2883322-12	D. Argent étoile	159,99 \$
2883322-13	E. Noir tonnerre perle	159,99 \$



A.

B.

C.

D.

E.

Convient aux années modèles 2014 à 2018.

Cache-klaxon Pinnacle

2879562-156 Chrome 69,99 \$



Autres couleurs disponibles en ligne.
Convient aux années modèles 2014 à 2018.

Carter de distribution Pinnacle

2879564-156 Chrome 69,99 \$



Autres couleurs disponibles en ligne.
Convient aux années modèles 2014 à 2018.

Carter de chaîne primaire Pinnacle

2879563-156 Chrome 69,99 \$



Autres couleurs disponibles en ligne.
Convient aux années modèles 2014 à 2018.

Concho Pinnacle

2879674-266	Noir tonnerre	69,99 \$
2879674-639	Rouge Indian Motorcycle®	69,99 \$
2879674-640	Bleu Springfield	69,99 \$
2879674-670	Vert saule	69,99 \$



La trousse comprend trois conchos.
Convient aux années modèles 2014 à 2018.

Indicateur de vitesse à cadran noir

2883444 Noir 279,99 \$



Convient aux années modèles 2014 à 2018.

Indicateur de niveau de carburant à cadran noir

2883445-156 Noir 279,99 \$

Convient aux années modèles 2014 à 2018.

Trousse de guidon
Ape Hanger
de 40 cm (16 po)

Ensemble d'échappement
coulissant Stage 1
Thunder Stroke® et embouts
d'échappement Fish Tail



TOUS LES DÉTAILS SUR LES ACCESSOIRES SONT ACCESSIBLES SUR LE SITE
WWW.INDIANMOTORCYCLE.COM/FR-CA.

GUIDONS ET POIGNÉES

Choisissez un guidon en fonction de votre style de conduite et de votre attitude.



NOUVEAU

Modèles 2018
Trousse de guidon Ape Hanger
de 40 cm (16 po)

2882920-410	Acier inoxydable poli	389,99\$
2882920-266	Noir brillant	389,99\$

L'installation par le concessionnaire est exigée. Comprend un câble d'embrayage à portée prolongée. Convient à l'année modèle 2018.

Modèles 2014 à 2017
Trousse de guidon Ape Hanger
de 40 cm (16 po)

2880968-410	Acier inoxydable poli	399,99\$
2880968-266	Noir brillant	399,99\$

Les modèles des années 2014 et 2015 nécessitent une conduite de frein à portée prolongée (1912487), vendue séparément. L'installation par le concessionnaire est exigée. Comprend un câble d'embrayage à portée prolongée. Convient aux années modèles 2014 à 2017.



NOUVEAU

Modèles 2018
Guidon reculé

2882919-410	Acier inoxydable poli	259,99\$
-------------	-----------------------	----------

Permet de rapprocher les commandes de 5,1 cm (2 po). Convient à l'année modèle 2018.

Modèles 2014 à 2017
Guidon reculé

2880176-410	Acier inoxydable poli	269,99\$
2880176-266	Noir brillant	269,99\$

Permet de rapprocher les commandes de 5,1 cm (2 po). Convient aux années modèles 2014 à 2017.



NOUVEAU

Modèles 2018
Guidon Beach

2882921-410	Acier inoxydable poli	259,99\$
2882921-266	Noir brillant	259,99\$

Convient à l'année modèle 2018.

Modèles 2014 à 2017
Guidon Beach

2879560-410	Acier inoxydable poli	269,99\$
2879560-266	Noir brillant	269,99\$

Convient aux années modèles 2014 à 2017.



NOUVEAU

Modèles 2018
Poignées chauffantes

2883268	Noir	399,99\$
---------	------	----------

Comprend le faisceau de fils et l'interrupteur. Convient à l'année modèle 2018.



Modèles 2014 à 2017
Poignées chauffantes

2882424	Noir	399,99\$
---------	------	----------

Comprend le faisceau de fils et l'interrupteur. Convient aux années modèles 2014 à 2017.



NOUVEAU

Modèles 2018
Poignées Select

2882828-156	Chrome	209,99\$
2882828-468	Noir	209,99\$

Comprend le faisceau de fils et l'interrupteur. Convient à l'année modèle 2018.



Modèles 2014 à 2017
Poignées ivoire

2881767-646	Non chauffantes	269,99\$
2881768-646	Chauffantes*	399,99\$

*Comprend le faisceau de fils et l'interrupteur. Convient aux années modèles 2014 à 2017.



2018

PERSONNALISEZ VOTRE MOTOCYCLETTE
JUSQU'À CE QU'IL NE RESTE PLUS QUE
**L'ENVIE IRRÉSISTIBLE
DE CONDUIRE.**

INTRODUCTION
2 À 7

SCOUT[™],
SCOUT[™] SIXTY ET
SCOUT[™] BOBBER
8 À 25

INDIAN[™] CHIEF[™],
CHIEF[™] CLASSIC ET
CHIEF[™] DARK HORSE[™]
26 À 45

CHIEF[™] VINTAGE,
INDIAN SPRINGFIELD[™] ET
INDIAN SPRINGFIELD[™]
DARK HORSE[™]
46 À 71

CHIEFTAIN[™],
CHIEFTAIN[™]
DARK HORSE[™],
CHIEFTAIN[™] LIMITED ET
CHIEFTAIN[™] CLASSIC
72 À 97

ROADMASTER[™] ET
ROADMASTER[™]
CLASSIC
98 À 119

ACCESSOIRES DE
COULEUR ASSORTIE
120 ET 121

GARAGE
122 À 125



Trousse de guidon
Ape Hanger
de 40 cm (16 po)

Filtre à air
Performance Stage 1

Couvercle de jambe
de suspension

Garniture de
garde-boue

Repose-pied de
levier de pointe
Select

Ensemble d'échappement
coulissant Stage 1
Thunder Stroke[®] et embouts
d'échappement Fish Tail

TOUS LES DÉTAILS SUR LES ACCESSOIRES SONT ACCESSIBLES SUR LE SITE
WWW.INDIANMOTORCYCLE.COM/FR-CA.

CUIR VÉRITABLE

Rien n'est comparable à la sensation et à l'apparence du cuir véritable sur votre Indian Motorcycle®.

Gaines de barre d'appui pour autoroute Mustache avant complète

2880942-01	Noir	269,99 \$
2880942-05	Havane désert	289,99 \$

Nécessite la barre d'appui pour autoroute Mustache (2880287-156), vendue séparément. Convient aux années modèles 2014 à 2018.



Gaines de barre d'appui pour autoroute Mustache avant partielle

2880943-01	Noir	199,99 \$
2880943-05	Havane désert	219,99 \$

Nécessite la barre d'appui pour autoroute Mustache (2880287-156), vendue séparément. Convient aux années modèles 2014 à 2018.



Bavette garde-boue avant

2880008-01	Noir	119,99 \$
2880008-05	Havane désert	119,99 \$
2879583-01	Noir avec franges	119,99 \$
2879583-05	Havane désert avec franges	119,99 \$

Convient aux années modèles 2014 à 2018.



Bavette garde-boue arrière

2880009-01	Noir	119,99 \$
2880009-05	Havane désert	119,99 \$
2879584-01	Noir avec franges	119,99 \$
2879584-05	Havane désert avec franges	119,99 \$

Convient aux années modèles 2014 à 2018.



Franges de sacoche supérieure

2879879-01	Noir	139,99 \$
2879879-05	Havane désert	179,99 \$

Convient aux années modèles 2014 à 2018.



Garniture de marchepieds

2880007-01	Noir	259,99 \$
2880007-05	Havane désert	269,99 \$
2880007-03	Noir, clouté	269,99 \$
2880007-06	Havane désert, clouté	279,99 \$

Convient aux années modèles 2014 à 2018.



Garniture de marchepieds avec franges

2879555-01	Noir	269,99 \$
2879555-05	Havane désert	299,99 \$
2879555-03	Noir, clouté	299,99 \$
2879555-06	Havane désert, clouté	299,99 \$

Convient aux années modèles 2014 à 2018.



Sangle de réservoir en cuir rouge

2882052-LRA 69,99 \$

Recommandée avec la selle du conducteur rouge en cuir véritable (2881765). Convient aux années modèles 2014 à 2018.



Gaines de levier

2880000-01	Noir*	69,99 \$
2880000-05	Havane désert*	79,99 \$
2879554-01	Noir avec franges*	69,99 \$
2879554-05	Havane désert avec franges*	79,99 \$
2883473-01	Noir**	69,99 \$
2883473-05	Havane désert**	79,99 \$
2883472-01	Noir avec franges**	69,99 \$
2883472-05	Havane désert avec franges**	79,99 \$

*Convient aux années modèles 2014 à 2017.

**Convient à l'année modèle 2018.



Gaines de poignée

2879999-01	Noir	79,99 \$
2879999-05	Havane désert	99,99 \$
2879553-01	Noir avec franges	119,99 \$
2879553-05	Havane désert avec franges	119,99 \$

Convient aux années modèles 2014 à 2018.



MARCHEPIEDS, REPOSE-PIEDS ET COMMANDES AU PIED



2018

INTRODUCTION
2 À 7

SCOUT™,
SCOUT™ SIXTY ET
SCOUT™ BOBBER
8 À 25

INDIAN® CHIEF®,
CHIEF® CLASSIC ET
CHIEF DARK HORSE®
26 À 45

CHIEF® VINTAGE,
INDIAN SPRINGFIELD® ET
INDIAN SPRINGFIELD®
DARK HORSE®
46 À 71

CHIEFTAIN®,
CHIEFTAIN
DARK HORSE®,
CHIEFTAIN® LIMITED ET
CHIEFTAIN® CLASSIC
72 À 97

ROADMASTER® ET
ROADMASTER®
CLASSIC
98 À 119

ACCESSOIRES DE
COULEUR ASSORTIE
120 ET 121

GARAGE
122 À 125

Marchepieds pour conducteur Select

2883021-156	Chrome	649,99 \$
2883021-468	Noir	649,99 \$

Convient aux années modèles 2014 à 2018.



Tapis de marchepieds de conducteur à coiffe amérindienne

2879606-01	Incrustations polies	269,99 \$
------------	----------------------	-----------

Convient aux années modèles 2014 à 2018.



Marchepieds pour passager Select

2882866-156	Chrome	519,99 \$
2882866-468	Noir	519,99 \$
2880288	Support	139,99 \$

Nécessite les supports de marchepieds pour passager réglables (2880288), vendus séparément. Convient aux années modèles 2014 à 2018.



LES PLUS VENDUS

Marchepieds pour passager de série

2880293	Chrome	249,99 \$
2880288	Support	139,99 \$

Nécessite les supports de marchepieds pour passager réglables (2880288), vendus séparément. Convient aux années modèles 2014 à 2018.



Repose-pied de levier de pointe Select

2880728-156	Chrome	79,99 \$
2880728-468	Noir	79,99 \$

Convient aux années modèles 2014 à 2018.



Repose-pieds à logo texte Select

2880106-156	Chrome	199,99 \$
2880106-266	Noir	199,99 \$

Nécessite des supports de repose-pied du passager Pinnacle (2879993-156), vendus séparément. Convient aux années modèles 2014 à 2018.



Repose-pied de changement de vitesse/talon Select

2880729-156	Chrome	69,99 \$
2880729-468	Noir	69,99 \$

Convient aux années modèles 2014 à 2018.



LES PLUS VENDUS

Sélecteur de talon Pinnacle

2880103-156	Chrome	199,99 \$
2880103-463	Noir mat	199,99 \$

Convient aux années modèles 2014 à 2018.



LES PLUS VENDUS

Repose-pieds pour autoroute Infinite

2879572-156	Chrome	399,99 \$
2879572-266	Noir brillant	399,99 \$

Nécessite une barre d'appui pour autoroute Mustache (2880287-156) ou une barre d'appui avant pour autoroute (2879581-156, -266), chacune vendue séparément. Convient aux années modèles 2014 à 2018.



Repose-pieds du passager

2880667-626	Noir mat	269,99 \$
-------------	----------	-----------

Convient aux années modèles 2014 à 2018.



Supports de repose-pied du passager Pinnacle

2879993-156	Chrome	199,99 \$
-------------	--------	-----------

Convient aux années modèles 2014 à 2018.



Repose-pieds pour barre d'appui pour autoroute Mustache

2880866	69,99 \$
---------	----------

Nécessite la barre d'appui pour autoroute Mustache (2880287-156), vendue séparément. Convient aux années modèles 2014 à 2018.



Appuis de pointe de pied

2881848-156	Chrome	229,99 \$
-------------	--------	-----------

Nécessite une barre d'appui pour autoroute Mustache (2880287-156) ou une barre d'appui avant pour autoroute (2879581-156, -266), chacune vendue séparément. Convient aux années modèles 2014 à 2018.



PROTECTION

Protégez votre investissement avec une gamme d'accessoires.

Pare-chocs pour garde-boue avant

2880750-156 Chrome 269,99 \$
2880750-266 Noir brillant 269,99 \$

Convient aux années modèles 2014 à 2018.



Barre d'appui avant pour autoroute

2879581-156 Chrome 539,99 \$
2880787-266 Noir brillant 539,99 \$

Convient aux années modèles 2014 à 2018.



Pare-chocs pour garde-boue arrière

2879550-156 Chrome 199,99 \$
2880751-266 Noir brillant 199,99 \$

Convient aux années modèles 2014 à 2018.



LES PLUS VENDUS

Barres d'appui arrière pour autoroute

2879582-156 Chrome 399,99 \$
2879582-266 Noir brillant 399,99 \$

Convient aux années modèles 2014 à 2018.



Grilles protectrices de sacoche Pinnacle

2880917-156 Chrome 539,99 \$

Convient aux années modèles 2014 à 2018.



Barre d'appui pour autoroute Mustache

2880287-156 Chrome 539,99 \$

Convient aux années modèles 2014 à 2018.



Trousse de guidon
Ape Hanger
de 40 cm (16 po)

Siège passager
rouge en cuir
véritable

Selle du conducteur
rouge en cuir
véritable

Embouts
d'échappement
Fish Tail

Ensemble d'échappement
couissant Stage 1 Thunder Stroke®
et protections d'échappement

COMMUNICATION

Gardez votre téléphone à portée de main et accessible à Bluetooth®.



2018

INTRODUCTION
2 À 7

SCOUT™,
SCOUT™ SIXTY ET
SCOUT™ BOBBER
8 À 25

INDIAN® CHIEF®,
CHIEF® CLASSIC ET
CHIEF DARK HORSE®
26 À 45

CHIEF® VINTAGE,
INDIAN SPRINGFIELD® ET
INDIAN SPRINGFIELD®
DARK HORSE®
46 À 71

CHIEFTAIN®,
CHIEFTAIN
DARK HORSE®,
CHIEFTAIN® LIMITED ET
CHIEFTAIN® CLASSIC
72 À 97

ROADMASTER® ET
ROADMASTER®
CLASSIC
98 À 119

ACCESSOIRES DE
COULEUR ASSORTIE
120 ET 121

GARAGE
122 À 125

Support à téléphone cellulaire Indian Motorcycle®

2880802 Noir 169,99 \$

Nécessite l'étui pour téléphone Rokform®, vendu séparément. Convient aux années modèles 2014 à 2018.



Support nacelle pour téléphone et accessoires

2880930 139,99 \$

Pour les étuis Rokform®.
Convient aux années modèles 2014 à 2018.



Rallonge de signal audio

2880105 79,99 \$

Recommandé avec le sac de fourche en cuir véritable (2879667-01, -05) ou le sac de guidon en cuir véritable (2879577-01, -05), chacun vendu séparément. Procure une alimentation accessoire de 12 V à l'intérieur du sac de fourche. Convient aux années modèles 2014 à 2018.



Support à articulation sphérique RAM

2880920 139,99 \$

Pour les accessoires à articulation sphérique RAM, disponibles en ligne. Convient au levier d'embrayage. Convient aux années modèles 2014 à 2018.



ADOPTÉZ VOTRE CÔTÉ SOMBRE.

LA SPLENDEUR DE LA CONDUITE

Vous avez choisi une apparence d'une autre époque, maintenant passez à un niveau supérieur en matière de style osé et de confort avec une abondance de cuir de luxe, de franges et le bon pare-brise pour vous.



Embouts d'échappement Fish Tail et ensemble d'échappement coulissant de Stage I Thunder Stroke®
P. 58



Sac de réservoir en cuir véritable
P. 60

GLORY IN THE RIDE
Chief
Vintage

INDIAN MOTORCYCLE
• COMPANY •

1901



Porte-bagages Solo Pinnacle
P. 60



Garniture de marchepieds avec franges
P. 68



Gaines de poignée
P. 68



Pare-chocs pour garde-boue avant
P. 70

GLORY IN THE RIDE
Indian
Springfield

INDIAN MOTORCYCLE
◦ COMPANY ◦

1901



Rétroviseurs
Pinnacle

P. 64

Trousse de guidon Ape
Hanger de 40 cm (16 po)

P. 66

Système audio de sacoche
Premium Concert

P. 55

Embouts
d'échappement
Fish Tail

P. 59

Ensemble d'échappement
coulissant Stage 1
Thunder Stroke®

P. 58

PRÊTEZ SERMENT À LA GRANDE ROUTE.

Affichez votre différence avec l'échappement Stage 1 et la sacoche avec audio de qualité supérieure Ape Hanger pour attirer de l'attention dans n'importe quelle foule de motocyclistes.

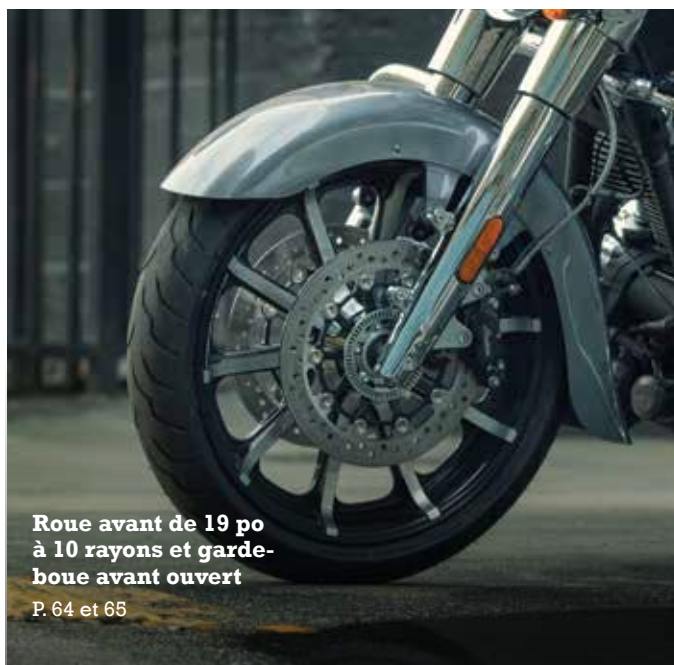

**Roue avant de 19 po
à 10 rayons et garde-
boue avant ouvert**

P. 64 et 65

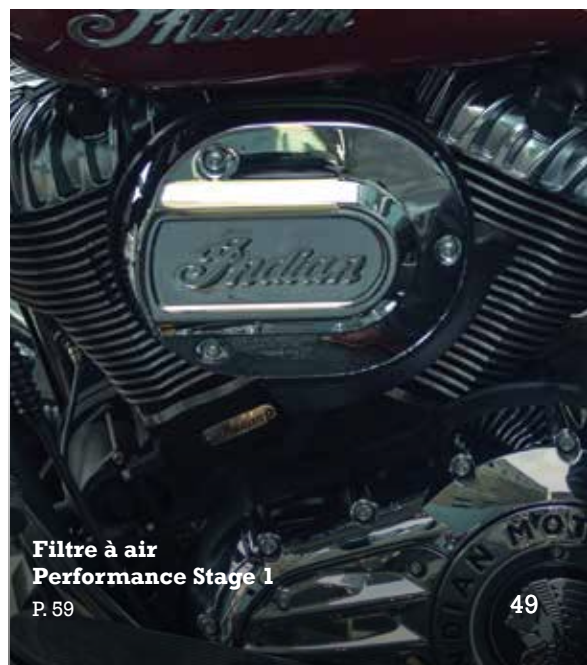

**Filtre à air
Performance Stage 1**

P. 59

POLYVALENCE AISÉE

Modifiez votre motocyclette en fonction de votre randonnée. Les accessoires à dégagement rapide vous permettent d'adapter votre moto en fonction de vos besoins en quelques minutes.



BORN TO LEAD
Indian Springfield
Dark Horse[®]

INDIAN MOTORCYCLE
• COMPANY •

1901



- Accessoires Indian Motorcycle[®] authentiques
- Modifiez facilement le style et l'usage de votre moto en quelques secondes.
- Aucun outillage nécessaire

Ensemble d'échappement coulissant de Stage I Thunder Stroke[®] P. 58 • Protections d'échappement P. 58 • Embouts d'échappement Six Shooter P. 59 • Cames Performance Stage 2 P. 58
Filtre à air Performance Stage I P. 59 • Trousse de guidon Ape Hanger de 40 cm (16 po) P. 66 • Support à téléphone cellulaire Indian Motorcycle[®] P. 71 • Couvercles avec haut-parleurs Concert P. 55
Trousse de haut-parleurs de qualité supérieure pour sacoches rigides P. 55 • Ensemble d'amplificateur sans carénage P. 55 • Repose-pieds pour autoroute Infinite P. 69 • Repose-pied de levier de pointe Select P. 69
Sac de réservoir en cuir véritable P. 60 • Pare-brise teinté super bas P. 63 • Base de coffre P. 56 • Faisceau de fils du coffre P. 56 • Coffre à dégagement rapide P. 56
Trousse de support d'appui-bras de coffre P. 57 • Coussins d'appui-bras en cuir véritable P. 57 • Coussin de dossier de coffre en cuir véritable P. 56 • Siège passager P. 62 • Repose-pieds du passager P. 69

BORN TO LEAD

Indian Springfield
Dark Horse®

INDIAN MOTORCYCLE
◦ COMPANY ◦

1901

Voici l'Indian Springfield® Dark Horse®. Finition noir mat, détails noir brillant. Même le moteur Thunder Stroke® 111 bicylindre en V est obscur. Elle est pleine de caractéristiques spéciales, notamment un pare-brise à dégagement rapide et un garde-boue avant ouvert qui révèle une roue avant noircie, à 10 rayons, de 19 po. Bienvenue à la famille Dark Horse®.



TOUT EST UNE QUESTION D'ATTITUDE.

1. Trousse de guidon Ape Hanger de 40 cm (16 po), page 66
2. Repose-pieds du passager, page 69
3. Trousse de haut-parleurs de qualité supérieure pour couvercle avec haut-parleurs Concert pour sacs rigides et ensemble d'amplificateur sans carénage, page 55
4. Sac de réservoir en cuir véritable, page 60
5. Ensemble d'échappement coulissant Stage I Thunder Stroke® et embouts d'échappement Six Shooter, page 58



INDIAN MOTORCYCLE® AUDIO DE QUALITÉ SUPÉRIEURE

Il peut être difficile de déterminer les accessoires requis pour augmenter votre audio. Pour vous aider, sélectionnez votre objectif audio ci-dessous et choisissez la catégorie qui correspond à votre motocyclette.

INDIAN SPRINGFIELD® ET INDIAN SPRINGFIELD® DARK HORSE® 2016 À 2018

CHOISISSEZ VOTRE AUDIO

COFFRE AVEC AUDIO

POSSÉDEZ-VOUS DÉJÀ UNE SACOCHE AVEC AUDIO ?

NON

OUI

ACHETEZ CE QUI SUIT

Haut-parleurs de coffre
2882213
Amplificateur sans carénage
2882216
Faisceau diviseur de système audio
2882309
Système de coffre
Consultez la p. 56.

ACHETEZ CE QUI SUIT

Haut-parleurs de coffre
2882213
Amplificateur sans carénage
2882216
Systèmes de coffre
Consultez la p. 56.

COFFRE ET SACOCHE AVEC AUDIO

POSSÉDEZ-VOUS DÉJÀ UNE SACOCHE AVEC AUDIO ?

NON

OUI

ACHETEZ CE QUI SUIT

Haut-parleurs de coffre
2882213
Amplificateur sans carénage
2882216
Faisceau diviseur de système audio
2882309
Système de coffre
Consultez la p. 56.

POSSÉDEZ-VOUS DÉJÀ UN COFFRE AVEC AUDIO ?

NON

OUI

ACHETEZ CE QUI SUIT

Haut-parleurs de sacoches
2882212
Amplificateur sans carénage
2882216
Faisceau diviseur de système audio
2882309
Couvercles de sacoches avec haut-parleurs
2879656-XXX*

ACHETEZ CE QUI SUIT

Haut-parleurs de sacoches
2882212
Couvercles de sacoches avec haut-parleurs
2879656-XXX*
Amplificateur sans carénage (x2)
2882216
Faisceau diviseur de système audio
2882309
Haut-parleurs de coffre
2882213
Système de coffre
Consultez la p. 56.

SACOCHE AVEC AUDIO

POSSÉDEZ-VOUS DÉJÀ UN COFFRE AVEC AUDIO ?

NON

OUI

ACHETEZ CE QUI SUIT

Haut-parleurs de sacoches
2882212
Amplificateur sans carénage
2882216
Faisceau diviseur de système audio
2882309
Couvercles de sacoches avec haut-parleurs
2879656-XXX*

ACHETEZ CE QUI SUIT

Haut-parleurs de sacoches
2882212
Amplificateur sans carénage
2882216
Couvercles de sacoches avec haut-parleurs
2879656-XXX*



2018

INTRODUCTION
2 À 7

SCOUT™,
SCOUT™ SIXTY ET
SCOUT™ BOBBER
8 À 25

INDIAN CHIEF™,
CHIEF™ CLASSIC ET
CHIEF™ DARK HORSE™
26 À 45

CHIEF™ VINTAGE,
INDIAN SPRINGFIELD™ ET
INDIAN SPRINGFIELD™
DARK HORSE™
46 À 71

CHIEFTAIN™,
CHIEFTAIN™
DARK HORSE™,
CHIEFTAIN™ LIMITED ET
CHIEFTAIN™ CLASSIC
72 À 97

ROADMASTER™ ET
ROADMASTER™
CLASSIC
98 À 119

ACCESSOIRES DE
COULEUR ASSORTIE
120 ET 121

GARAGE
122 À 125

ENVELOPPEZ-VOUS D'UNE SONORITÉ IMPRESSIONNANTE.

COUVERCLES AVEC HAUT-PARLEURS CONCERT

Couvercles avec haut-parleurs Concert

2879656-XXX 399,99 \$ à 879,99 \$

Consultez la section sur les pièces peintes à la page 120 pour obtenir plus d'informations. Convient aux Indian Springfield® et Indian Springfield® Dark Horse® des années modèles 2016 à 2018.



Information détaillée concernant les accessoires de couleur assortie

Pages 120 et 121

TROUSSES DE HAUT-PARLEURS

Trousse de haut-parleurs de qualité supérieure pour sacs rigides

2882212 399,99 \$

Convient aux Indian Springfield® et Indian Springfield® Dark Horse® des années modèles 2016 à 2018.



Trousse de haut-parleurs pour coffres

2882213 179,99 \$

Convient aux Indian Springfield® et Indian Springfield® Dark Horse® des années modèles 2016 à 2018.



ENSEMBLE D'AMPLIFICATEUR

Ensemble d'amplificateur pour moto sans carénage

2882216 319,99 \$

Cet amplificateur est spécialement conçu pour connecter un téléphone intelligent ou un lecteur MP3. Support nacelle pour téléphone et accessoires (2880930) recommandé. Convient aux Indian Springfield® et Indian Springfield® Dark Horse® des années modèles 2016 à 2018.



ACCESSOIRES AUDIO SUPPLÉMENTAIRES

Faisceau diviseur de système audio

2882309 139,99 \$

Ce faisceau permettra à la motocyclette d'avoir une sacoche avec audio et un système audio dans le coffre. Convient aux Indian Springfield® et Indian Springfield® Dark Horse® des années modèles 2016 à 2018.



PERSONNALISEZ LE COFFRE DE VOTRE INDIAN SPRINGFIELD®

Améliorez votre rangement et organisez vos biens avec des accessoires de coffre faciles à installer. Chaque coffre possède un grand espace de rangement suffisamment spacieux pour contenir deux casques intégraux. Ces coffres avec des options de peinture exceptionnelles et plus de confort sont l'ajout parfait à toutes les motos.

ÉTAPE 1 – REQUISE

Base de coffre

2880736-156 Chrome 679,99 \$

Compatible avec les coffres à dégagement rapide (2880283-XXX), vendus séparément. Convient aux Indian Springfield® et Indian Springfield® Dark Horse® des années modèles 2016 à 2018.



Base de coffre pour Roadmaster® Classic

2882297 679,99 \$

Compatible avec le coffre à dégagement rapide en cuir véritable (2882296-05), vendu séparément. Convient aux Indian Springfield® et Indian Springfield® Dark Horse® des années modèles 2016 à 2018.



ÉTAPE 2 – REQUISE

Faisceau de fils du coffre

2880925 Selle Indian Springfield® de série* 119,99 \$
2880926 Selle de tourisme** 99,99 \$

Convient aux Indian Springfield® et Indian Springfield® Dark Horse® des années modèles 2016 à 2018.
*Pour la selle Indian Springfield® de série et la selle chauffante rapprochée (2879578-02, -06).
**Pour la selle chauffante de tourisme en cuir véritable (2880285-01, -06) ou la selle chauffante à portée prolongée en cuir véritable (2882423-02, -06).

ÉTAPE 2 – OPTIONNELLE

Ajoutez un système audio

Consultez la page 54 pour plus de détails sur le système audio.

ÉTAPE 3 – REQUISE

DÉGAGEMENT RAPIDE

Coffre à dégagement rapide

2880283-XXX 2 439,99 \$ à 2 569,99 \$

Consultez la section sur les pièces peintes à la page 120 pour obtenir plus d'informations. Convient aux Indian Springfield® et Indian Springfield® Dark Horse® des années modèles 2016 à 2018.



DÉGAGEMENT RAPIDE

Coffre à dégagement rapide en cuir véritable

2882296-05 2 349,99 \$

Convient aux Indian Springfield® et Indian Springfield® Dark Horse® des années modèles 2016 à 2018.



ÉTAPE 4 – REQUISE

Coussin de dossier de coffre en cuir véritable

2880284-02 Noir 479,99 \$
2880284-06 Havane désert 649,99 \$
2881009-02 Noir, non piqué* 479,99 \$
2881009-06 Havane désert, non piqué* 649,99 \$

*Coordonné à la selle Indian Springfield® de série, à la selle chauffante rapprochée (2879578-02, -06) et à la selle chauffante du conducteur (2880733-02, -06), chacune vendue séparément. Convient aux Indian Springfield® et Indian Springfield® Dark Horse® des années modèles 2016 à 2018.





2018

INTRODUCTION
2 À 7

SCOUT™,
SCOUT™ SIXTY ET
SCOUT™ BOBBER
8 À 25

INDIAN CHIEF™,
CHIEF™ CLASSIC ET
CHIEF™ DARK HORSE™
26 À 45

CHIEF™ VINTAGE,
INDIAN SPRINGFIELD™ ET
INDIAN SPRINGFIELD™
DARK HORSE™
46 À 71

CHIEFTAIN™,
CHIEFTAIN™
DARK HORSE™,
CHIEFTAIN™ LIMITED ET
CHIEFTAIN™ CLASSIC
72 À 97

ROADMASTER™ ET
ROADMASTER™
CLASSIC
98 À 119

ACCESSOIRES DE
COULEUR ASSORTIE
120 ET 121

GARAGE
122 À 125

STYLE EXCEPTIONNEL ET ESPACE D'ENTREPOSAGE REMARQUABLE

ÉTAPE 5 – ACCESSOIRES DE COFFRE OPTIONNELS

LES PLUS VENDUS

Appuie-bras pour passager de coffre – Coussins d'appuie-bras en cuir véritable

2880041-01	Noir	119,99\$
2880041-05	Havane désert	139,99\$
2880032-156	Trousse de support d'appuie-bras – chrome*	449,99\$
2880759	Trousse de support d'appuie-bras – chrome**	479,99\$



*Compatible seulement avec les coffres à dégagement rapide (2880283-XXX). **Compatible seulement avec le coffre à dégagement rapide en cuir véritable (2882296-05). Convient aux Indian Springfield™ et Indian Springfield™ Dark Horse™ des années modèles 2016 à 2018.

Porte-bagages de coffre Pinnacle

2880044-156 Chrome 399,99\$



Nécessite un coffre à dégagement rapide (2880283-XXX), vendu séparément. Convient aux Indian Springfield™ et Indian Springfield™ Dark Horse™ des années modèles 2016 à 2018.

Système de rangement pour coffre

2880298 Noir 69,99\$



Nécessite un coffre à dégagement rapide (2880283-XXX), vendu séparément. Convient aux Indian Springfield™ et Indian Springfield™ Dark Horse™ des années modèles 2016 à 2018.

Sac à porte-bagages de coffre

2881757-01 Noir 479,99\$
2881757-05 Havane désert 479,99\$



Convient aux Indian Springfield™ et Indian Springfield™ Dark Horse™ des années modèles 2016 à 2018.

Sac de voyage pour coffre Deluxe

2880295 Noir 189,99\$



Convient aux Indian Springfield™ et Indian Springfield™ Dark Horse™ des années modèles 2016 à 2018.

Protection de fond de coffre pour Roadmaster® Classic

2882765 99,99\$



Compatible avec le coffre à dégagement rapide en cuir véritable (2882296-05), vendu séparément. Convient aux Indian Springfield™ et Indian Springfield™ Dark Horse™ des années modèles 2016 à 2018.

Miroir de coffre

2880066 Noir 79,99\$



Nécessite un coffre à dégagement rapide (2880283-XXX), vendu séparément. Convient aux Indian Springfield™ et Indian Springfield™ Dark Horse™ des années modèles 2016 à 2018.

PERFORMANCE ET ÉCHAPPEMENT

L'héritage de course d'Indian Motorcycle reste vivant avec des pièces qui rehaussent la puissance de votre bicylindre en V.



LES PLUS VENDUS

Chief® Vintage

Ensemble d'échappement coulissant Stage 1 Thunder Stroke®

2879768-156	△ Chrome	949,99 \$
2879768-266	△ Noir mat	949,99 \$

L'installation par le concessionnaire est exigée. Comprend la carte de calibrage VCM Stage I. Nécessite les embouts d'échappement, vendus séparément. Conforme à la norme SAE J2825. Respecte les normes de l'EPA et du CARB. Conforme à la réglementation relative aux émissions des 50 états. N'annule pas la garantie du fabricant. Convient à la Chief® Vintage des années modèles 2014 à 2018.



LES PLUS VENDUS

Indian Springfield®

Ensemble d'échappement coulissant Stage 1 Thunder Stroke®

2879769-156	△ Chrome	949,99 \$
2879769-266	△ Noir mat	949,99 \$

L'installation par le concessionnaire est exigée. Comprend le calibrage de l'EFI. Nécessite les embouts d'échappement, vendus séparément. Conforme à la norme SAE J2825. Respecte les normes de l'EPA et du CARB. Conforme à la réglementation relative aux émissions des 50 états. N'annule pas la garantie du fabricant. Convient aux Indian Springfield® et Indian Springfield® Dark Horse® des années modèles 2016 à 2018.

Chief® Vintage et Indian Springfield®

Protections d'échappement

2880798	Noir mat	379,99 \$
---------	----------	-----------

Convient aux années modèles 2014 à 2018.



LES PLUS VENDUS

Camés Performance Stage 2 par Indian Motorcycle®

2881676	△	749,99 \$
---------	---	-----------

Nécessite un échappement Stage I (2879768-156, -266 ou 2879769-156, -266) et un filtre à air à haut débit (2880654-156, -266) ou un filtre à air Performance Stage I (2881779-156, -521). Augmente la puissance de 13 %, augmente le couple de 7 %. Comprend le calibrage VCM Stage 2. Convient aux années modèles 2014 à 2018.

7% de COUPLE en plus

-13% de PUISSANCE en plus

△ Cette trousse respecte les normes d'émission de l'EPA et du CARB. L'utilisation sur une route non destinée à la compétition peut violer les limites de bruit fédérales. Pour de plus amples renseignements, veuillez consulter la couverture arrière.

Conforme à la réglementation relative aux émissions des 50 états. L'utilisation sur une route non destinée à la compétition peut violer les limites de bruit fédérales. Indian Motorcycle® reconnaît l'importance des lois environnementales régissant les émissions d'échappement et de bruit et s'engage à développer des pièces de performance qui permettent aux enthousiastes du motocyclisme de modifier leur véhicule de manière sécuritaire et responsable pour les applications de course. Émissions/sécurité : Les lois fédérales et de plusieurs états interdisent le retrait, la modification ou l'arrêt du fonctionnement de toutes les pièces installées sur les véhicules par Indian Motorcycle® et qui affectent les émissions ou la sécurité des véhicules fabriqués pour circuler sur les voies publiques ou les grandes routes. Toute violation pourrait entraîner des amendes. Pour les marchés internationaux, communiquez avec vos autorités locales pour en savoir plus. Bruit : Certaines pièces de performance Indian Motorcycle® sont sous réserve de restrictions d'usage reliées au bruit. L'avertissement relatif à ces pièces comprend l'énoncé « L'utilisation sur une route non destinée à la compétition peut violer les limites de bruit fédérales ». Ces produits sont conçus pour être utilisés sur des motocyclettes de compétition sur des circuits fermés seulement et ne sont pas conformes aux normes des émissions de bruit américaines de l'EPA. L'usage sur des motocyclettes soumises à la réglementation contre le bruit de l'EPA constitue une altération frauduleuse et une violation de la loi fédérale, à moins qu'il soit démontré qu'un tel usage sur la motocyclette ne cause pas un dépassement des normes fédérales applicables.





2018

INTRODUCTION
2 À 7

SCOUT™,
SCOUT™ SIXTY ET
SCOUT™ BOBBER
8 À 25

INDIAN CHIEF™,
CHIEF™ CLASSIC ET
CHIEF™ DARK HORSE™
26 À 45

CHIEF™ VINTAGE,
INDIAN SPRINGFIELD™ ET
INDIAN SPRINGFIELD™
DARK HORSE™
46 À 71

CHIEFTAIN™,
CHIEFTAIN™
DARK HORSE™,
CHIEFTAIN™ LIMITED ET
CHIEFTAIN™ CLASSIC
72 À 97

ROADMASTER™ ET
ROADMASTER™
CLASSIC
98 À 119

ACCESSOIRES DE
COULEUR ASSORTIE
120 ET 121

GARAGE
122 À 125



Embouts d'échappement droits

2880671-156	Chrome	339,99 \$
2880671-266	Noir mat	339,99 \$

Nécessite l'échappement Stage I (2879768-156, -266 ou 2879769-156, -266), vendu séparément. Convient aux années modèles 2014 à 2018.



Embouts d'échappement Fish Tail

2879532-156	Chrome	269,99 \$
2879532-266	Noir mat	269,99 \$

Nécessite l'échappement Stage I (2879768-156, -266 ou 2879769-156, -266), vendu séparément. Convient aux années modèles 2014 à 2018.

LES PLUS VENDUS



Embouts d'échappement Six Shooter

2879530-156	Chrome	399,99 \$
2879530-266	Noir mat	399,99 \$

Nécessite l'échappement Stage I (2879768-156, -266 ou 2879769-156, -266), vendu séparément. Convient aux années modèles 2014 à 2018.



Embouts d'échappement en billette rainurés

2880799-156	Chrome	399,99 \$
2880799-266	Noir mat	399,99 \$

Nécessite l'échappement Stage I (2879768-156, -266 ou 2879769-156, -266), vendu séparément. Convient aux années modèles 2014 à 2018.

LES PLUS VENDUS



Filtre à air à haut débit Thunder Stroke®

2880654-156 Δ	Chrome	679,99 \$
2880654-266 Δ	Noir brillant	679,99 \$

L'installation par le concessionnaire est exigée. Comprend le calibrage de Stage I du VCM. Conforme aux exigences relatives aux émissions CARB. Conforme à la réglementation relative aux émissions des 50 états. Profil plus étroit de 2,5 cm (1 po) sur le côté gauche. Compatible avec le filtre d'entretien (7081938), vendu séparément. Convient aux années modèles 2014 à 2018.



Filtre à air Performance Stage 1

2881779-156 Δ	Chrome	679,99 \$
2881779-521 Δ	Noir mat d'aspect ridé	679,99 \$

Obtenez plus de puissance et d'accélération avec ce filtre à air non-tissé qui améliore le débit d'air et possède une efficacité de nettoyage supérieure. L'installation par le concessionnaire est exigée. Comprend le calibrage de Stage I du VCM. Conforme aux exigences relatives aux émissions CARB. Conforme à la réglementation relative aux émissions des 50 états. Compatible avec le filtre d'entretien (5415825), vendu séparément. Convient aux années modèles 2014 à 2018.



Refroidisseur d'huile

2880668	399,99 \$
---------	-----------

Convient aux années modèles 2016 à 2018.



Filtre à air
Performance Stage 1

3%
plus de
PUISSANCE
COMPARÉ AU FILTRE À AIR DE SÉRIE

RANGEMENT ET PORTE-BAGAGES

Rangement polyvalent pour les escapades de fin de semaine ou les aventures épiques.

Filet de rangement

2880299 Noir 49,99 \$

Convient au porte-bagages de coffre (2880044-156), au porte-bagages Solo Pinnacle (2879545-156, -266) et au porte-bagages de dossier surélevé Pinnacle (2880955-156, -266). Convient aux années modèles 2014 à 2018.

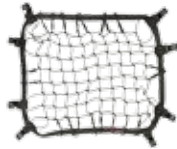
**Porte-bagages Solo Pinnacle**2879545-156 Chrome 399,99 \$
2879545-266 Noir brillant 399,99 \$

Convient aux années modèles 2014 à 2018.

**Porte-bagages pour couvercle de sacoche**

2879579-156 Chrome 469,99 \$

Convient aux Indian Springfield® et Indian Springfield® Dark Horse® des années modèles 2016 à 2018.

**Sac de réservoir en cuir véritable**2880142-01 Noir 139,99 \$
2880142-05 Havane désert 149,99 \$

Convient aux années modèles 2014 à 2018.

**Sac en cuir véritable pour barre d'appui arrière pour autoroute**2880297-01 Noir 269,99 \$
2880297-05 Havane désert 299,99 \$

Nécessite les barres d'appui arrière pour autoroute (2879582-156, -266), vendues séparément. Convient aux années modèles 2014 à 2018.

**Sac de fourche en cuir véritable**2879667-01 Noir 199,99 \$
2879667-05 Havane désert 249,99 \$

Concho Pinnacle requis (2879674-266, -639, -640, -670), vendu séparément. Convient aux années modèles 2014 à 2018.

**Sac de guidon en cuir véritable**2879577-01 Noir 249,99 \$
2879577-05 Havane désert 269,99 \$

Concho Pinnacle requis (2879674-266, -639, -640, -670), vendu séparément. Recommandé avec le câble d'alimentation (2880105), vendu séparément. Convient aux années modèles 2014 à 2018.

**Rouleau à outils en cuir véritable**2880944-01 Noir 79,99 \$
2880944-05 Havane désert 99,99 \$

Conçu pour le sac de fourche en cuir véritable (2879667-01, -05). Convient aux années modèles 2014 à 2018.

**Sac coursier en cuir véritable**

2879603-05 Havane désert 679,99 \$

Attaches en métal pour fixation solide sur le porte-bagages Solo Pinnacle (2879545-156, -266), vendues séparément. Convient aux années modèles 2014 à 2018.

**Sac à porte-bagages de coffre**2881757-01 Noir 479,99 \$
2881757-05 Havane désert 479,99 \$

Convient aux Indian Springfield® et Indian Springfield® Dark Horse® des années modèles 2016 à 2018.

**DÉGAGEMENT RAPIDE****Sacoche en cuir véritable à dégageement rapide**

2879917-02 Noir 1 829,99 \$

Convient à la Chief® Vintage des années modèles 2014 à 2018.

**Sac de voyage pour coffre Deluxe**

2880295 Noir 189,99 \$

Convient aux Indian Springfield® et Indian Springfield® Dark Horse® des années modèles 2016 à 2018.

**Sacs de voyage pour sacoche Deluxe**

2880294 Noir 249,99 \$

Convient aux Indian Springfield® et Indian Springfield® Dark Horse® des années modèles 2016 à 2018.



FEUX

Options brillantes pour voir et être vu pendant la nuit.



2018

INTRODUCTION
2 À 7

SCOUT™,
SCOUT™ SIXTY ET
SCOUT™ BOBBER
8 À 25

INDIAN CHIEF™,
CHIEF™ CLASSIC ET
CHIEF™ DARK HORSE™
26 À 45

CHIEF™ VINTAGE,
INDIAN SPRINGFIELD™ ET
INDIAN SPRINGFIELD™
DARK HORSE™
46 À 71

CHIEFTAIN™,
CHIEFTAIN™
DARK HORSE™,
CHIEFTAIN™ LIMITED ET
CHIEFTAIN™ CLASSIC
72 À 97

ROADMASTER™ ET
ROADMASTER™
CLASSIC
98 À 119

ACCESSOIRES DE
COULEUR ASSORTIE
120 ET 121

GARAGE
122 À 125

Phare à DÉL Pathfinder

2880289 539,99 \$

L'installation par le concessionnaire est exigée. Les modèles 2014 nécessitent un nouveau VCM (4015220), vendu séparément. Convient aux années modèles 2014 à 2018.



Phares auxiliaires de courte portée à DÉL Pathfinder pour l'Indian® Chief®

2880875 399,99 \$

Convient aux années modèles 2014 à 2018.



Feu en coiffe amérindienne

2880665-266 Noir brillant 139,99 \$

Ne fonctionne pas avec le garde-boue avant ouvert (2882761-XXX). Convient aux années modèles 2014 à 2018.



Ensemble de feux arrière

2880664-266 Noir brillant 399,99 \$

De série sur l'Indian Springfield® Dark Horse®. Convient aux années modèles 2014 à 2018.



Clignotants avant

2880726-266 Noir brillant 139,99 \$

Convient aux années modèles 2014 à 2018.



Phares auxiliaires de courte portée

2880732-156 Chrome (illustré) 379,99 \$

2880732-266 Noir brillant (illustré) 379,99 \$

2880732-463 Noir mat 379,99 \$

Chrome offert de série sur le modèle Chief® Vintage.

Convient à la Chief® Vintage des années modèles 2014 à 2018.



SIÈGES ET DOSSIERS

Choisissez la selle et le dossier appropriés pour vous et votre passager pour apprécier la randonnée encore plus.

Selle chauffante rapprochée en cuir véritable

2879578-02	Noir	799,99 \$
2879578-06	Havane désert	949,99 \$

Permet au conducteur d'avancer de 3,8 cm (1,5 po). Convient aux années modèles 2014 à 2018.



Siège passager chauffant en cuir véritable

2880734-02	Noir	479,99 \$
2880734-06	Havane désert	599,99 \$

Nécessite une selle chauffante rapprochée en cuir véritable (2879578-02, -06) ou une selle de conducteur chauffante en cuir véritable (2880733-02, -06), chacune vendue séparément. Convient aux années modèles 2014 à 2018.



Selle de conducteur chauffante en cuir véritable de série

2880733-02	Noir	799,99 \$
2880733-06	Havane désert	949,99 \$

Convient aux années modèles 2014 à 2018.



Siège passager

2880666	Vinyle noir clouté*	399,99 \$
2880666-LNA	Vinyle noir*	399,99 \$
2882767	Cuir noir (non illustré)	399,99 \$
2881766	Cuir rouge	439,99 \$

*Vinyle noir toutes saisons d'apparence cuir. Recommandé avec des repose-pieds du passager (2880667-626), vendus séparément. Convient aux années modèles 2014 à 2018.



Selle chauffante de tourisme en cuir véritable

2880285-01	Noir	1 099,99 \$
2880285-06	Havane désert	1 489,99 \$

Ne fonctionne pas avec le dossier surélevé à dégageur rapide pour passager. Convient aux années modèles 2014 à 2018.



LES PLUS VENDUS // NOUVEAU

Coussin de dossier conducteur en cuir véritable

2879542-02	Noir, clouté	479,99 \$
2879542-01	Noir	489,99 \$
2879542-06	Havane désert, clouté	519,99 \$
2879542-LRA	Rouge, clouté	519,99 \$
2879543	Support de dossier (non illustré)	199,99 \$

Ne fonctionne pas avec la selle à portée prolongée en cuir véritable. Nécessite le support de dossier conducteur (2879543), vendu séparément. Convient aux années modèles 2014 à 2018.



NOUVEAU

Selle chauffante de tourisme en cuir véritable

2882563-02	Noir	1 079,99 \$
2882563-06	Havane désert	1 489,99 \$

Compatible avec le dossier surélevé à dégageur rapide pour passager. Convient aux années modèles 2014 à 2018.



LES PLUS VENDUS // NOUVEAU

Coussin de dossier passager en cuir véritable

2879666-02	Noir, clouté	269,99 \$
2879666-01	Noir	369,99 \$
2879666-06	Havane désert, clouté	339,99 \$
2879666-LRA	Rouge, clouté	369,99 \$

Nécessite le dossier surélevé à dégageur rapide pour passager, vendu séparément. Convient aux années modèles 2014 à 2018.



Selle chauffante à portée prolongée en cuir véritable

2882423-02	Noir, clouté	1 099,99 \$
2882423-06	Havane désert, clouté	1 349,99 \$

Permet au conducteur de reculer de 5,1 cm (2 po) et de monter de 2,5 cm (1 po). Permet au passager de monter de 2,5 cm (1 po). Ne fonctionne pas avec le coussin de dossier conducteur en cuir véritable. Convient aux années modèles 2014 à 2018.



Porte-bagages de dossier surélevé Pinnacle

2880955-156	Chrome	339,99 \$
2880955-266	Noir brillant	339,99 \$

Nécessite le dossier surélevé à dégageur rapide pour passager, vendu séparément. Convient aux années modèles 2014 à 2018.



Selle du conducteur rouge en cuir véritable

2881765	599,99 \$
---------	-----------

Recommandée avec la sangle de réservoir en cuir (2882052-LRA), vendue séparément. Convient aux années modèles 2014 à 2018.



LES PLUS VENDUS // DÉGAGEMENT RAPIDE

Chief® Vintage Dossier surélevé à dégageur rapide pour passager

2880669-156	30,5 cm (12 po) de série	Chrome	599,99 \$
2880670-156	35,6 cm (14 po) pleine hauteur	Chrome	599,99 \$
2880670-266	35,6 cm (14 po) pleine hauteur	Noir brillant	599,99 \$

Nécessite un coussin de dossier passager (2879666-02, -06), vendu séparément. Convient à la Chief® Vintage des années modèles 2014 à 2018.



DÉGAGEMENT RAPIDE

Indian Springfield® Dossier surélevé à dégageur rapide pour passager – tourisme

2880832-156	30,5 cm (12 po) de série	Chrome	599,99 \$
2880833-156	35,6 cm (14 po) pleine hauteur	Chrome	599,99 \$
2880833-266	35,6 cm (14 po) pleine hauteur	Noir brillant	599,99 \$

Nécessite un coussin de dossier passager (2879666-02, -06), vendu séparément. Convient aux Indian Springfield® et Indian Springfield® Dark Horse® des années modèles 2016 à 2018.



PROTECTION CONTRE LE VENT

Protégez-vous confortablement du vent avec un pare-brise et des accessoires stylisés de la hauteur appropriée.



2018

INTRODUCTION
2 À 7

SCOUT™,
SCOUT™ SIXTY ET
SCOUT™ BOBBER
8 À 25

INDIAN CHIEF™,
CHIEF™ CLASSIC ET
CHIEF™ DARK HORSE™
26 À 45

CHIEF™ VINTAGE,
INDIAN SPRINGFIELD™ ET
INDIAN SPRINGFIELD™
DARK HORSE™
46 À 71

CHIEFTAIN™,
CHIEFTAIN™
DARK HORSE™,
CHIEFTAIN™ LIMITED ET
CHIEFTAIN™ CLASSIC
72 À 97

ROADMASTER™ ET
ROADMASTER™
CLASSIC
98 À 119

ACCESSOIRES DE
COULEUR ASSORTIE
120 ET 121

GARAGE
122 À 125

DÉGAGEMENT RAPIDE

Chief® Vintage

Pare-brise à dégagement rapide

2880724	28,7 cm (11,3 po) super bas – 70 % teinté/noir	749,99 \$
2880725	40 cm (16 po) bas – teinté/noir	749,99 \$
2879574-02	40 cm (16 po) bas – teinté/chrome	799,99 \$
2879575	48,3 cm (19 po) mi-hauteur – transparent/chrome	749,99 \$
2879576	53,3 cm (21 po) pleine hauteur – transparent/chrome	799,99 \$

Convient à la Chief® Vintage des années modèles 2014 à 2018.

Pare-brise évasé

2882220	35,6 cm (14 po) teinté/chrome	819,99 \$
---------	-------------------------------	-----------

Convient à la Chief® Vintage des années modèles 2014 à 2018.



35,6 cm (14 po)
évasé

DÉGAGEMENT RAPIDE

Indian Springfield®

Pare-brise à dégagement rapide

2883309-266	28,7 cm (11,3 po) super bas – teinté foncé/noir	699,99 \$
2880916	40 cm (16 po) bas – transparent/chrome	819,99 \$
2880915	53,3 cm (21 po) pleine hauteur – transparent/chrome	819,99 \$

Convient aux Indian Springfield® et Indian Springfield® Dark Horse® des années modèles 2016 à 2018.

Pare-brise évasé

2882221	35,6 cm (14 po) teinté/chrome	819,99 \$
2883069-266	40 cm (16 po) bas – teinté/noir	699,99 \$

Convient aux Indian Springfield® et Indian Springfield® Dark Horse® des années modèles 2016 à 2018.

NOUVEAU



28,7 cm (11,3 po)
super bas

NOUVEAU



35,6 cm (14 po)
évasé

40 cm (16 po)
bas

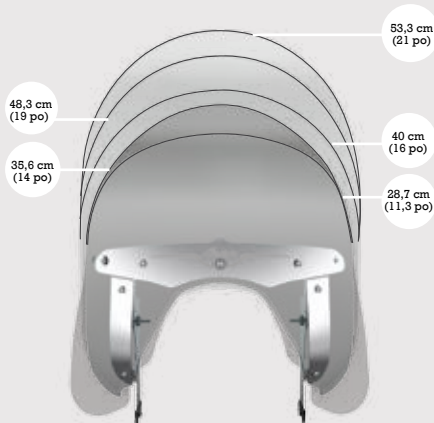

Choisir le pare-brise approprié

Un pare-brise dont la partie supérieure se situe juste sous la hauteur des yeux vous empêchera de regarder à travers les insectes écrasés et dirigera l'air par-dessus votre tête.

Pare-vent de barre d'appui Mustache

2880941-01	Noir	199,99 \$
------------	------	-----------

Convient aux barres d'appui pour autoroute de série.
Convient aux années modèles 2014 à 2018.



Pare-vent de barre d'appui pour autoroute

2881125	Noir	199,99 \$
---------	------	-----------

Nécessite une barre d'appui avant pour autoroute (2879581-156 ou 2880787-266), vendue séparément pour l'Indian Springfield®. Convient aux barres d'appui pour autoroute de série de la Chief® Vintage. Convient aux années modèles 2014 à 2018.



Chief® Vintage

Défecteurs d'air inférieurs

2879548-156	Transparent/ chrome	249,99 \$
2880786-463	Teinté/noir	249,99 \$

Convient à la Chief® Vintage des années modèles 2014 à 2018.



Indian Springfield®

Défecteurs d'air inférieurs

2881023-156	Transparent/ chrome	339,99 \$
2881024-156	Teinté/chrome	339,99 \$

Convient aux Indian Springfield® et Indian Springfield® Dark Horse® des années modèles 2016 à 2018.



STYLE

Rehaussez votre style pour qu'il corresponde à votre personnalité.



Roue avant de 19 po à 10 rayons

2883235-266	Noir (2016 à 2018) †	699,99 \$
2883235-440	Contrastant (2016 à 2018)	699,99 \$

Recommandée avec un garde-boue avant ouvert (288276I-XXX), une roue arrière de 16 po à 10 rayons (2882760-266, -440), et une roue avant, 130/60B/19 (5415817), chacun vendu séparément. Convient aux Indian Springfield® et Indian Springfield® Dark Horse® des années modèles 2016 à 2018.

† De série sur l'Indian Springfield® Dark Horse® 2018.

Roue arrière de 16 po à 10 rayons

2882760-266	Noir	519,99 \$
2882760-440	Contrastant	519,99 \$

Recommandée avec une roue avant de 19 po à 10 rayons (2882759-266, -440) et une roue arrière 180/60 E3 Multi Compound (5414888), chacune vendue séparément. Convient aux Indian Springfield® et Indian Springfield® Dark Horse® des années modèles 2016 à 2018.

Couvercle de jambe de suspension

2880662-266	Noir brillant*	399,99 \$
2882471-266	Noir brillant**	399,99 \$



*Convient à la Chief® Vintage des années modèles 2014 à 2018. **Convient à l'Indian Springfield® des années modèles 2016 à 2018 et est offert de série sur l'Indian Springfield® Dark Horse®.

Enjoliveur d'indicateur de vitesse

2880723-266	Noir brillant	69,99 \$
-------------	---------------	----------



Comprend un bouton d'alimentation noir. Convient aux années modèles 2014 à 2018.

Couvercle primaire

2880785-266	Noir brillant	269,99 \$
-------------	---------------	-----------



Convient à la années modèles 2015 à 2018.

Ensemble de bouchons de réservoir de carburant

2880663-266	Noir brillant	119,99 \$
-------------	---------------	-----------



Convient aux années modèles 2014 à 2018.

Cadre pour plaque d'immatriculation avec logo texte Indian®

2880800-156	Chrome	119,99 \$
2880800-266	Noir brillant	119,99 \$



Vérifiez les règlements locaux, car le cadre pourrait recouvrir l'information de la plaque d'immatriculation. Convient aux années modèles 2014 à 2018.

Cadre pour plaque d'immatriculation à coiffe amérindienne

2880801-156	Chrome	119,99 \$
2880801-266	Noir brillant	119,99 \$



Vérifiez les règlements locaux, car le cadre pourrait recouvrir l'information de la plaque d'immatriculation. Convient aux années modèles 2014 à 2018.

Ornements d'extrémité de garde-boue Pinnacle

2879646-156	Chrome*	189,99 \$
2879646-266	Noir brillant	189,99 \$



*De série sur la Chief® Vintage. Convient aux années modèles 2014 à 2018.

Poignée de selle Solo Pinnacle

2879604-156	Chrome	339,99 \$
2880752-266	Noir brillant	339,99 \$



Convient aux années modèles 2014 à 2018.

Indicateur de niveau de carburant

2880731-156	Chrome	269,99 \$
2880731-266	Noir brillant	269,99 \$



Convient aux années modèles 2014 à 2018.

Garniture de sacoche et garniture de garde-boue par Indian Motorcycle®

2881769	Garniture de sacoche - noir	99,99 \$
2880730	Garniture de garde-boue - noir	139,99 \$



Convient aux années modèles 2014 à 2018.

Cache-étriers Pinnacle

2879991-156	Chrome	199,99 \$
-------------	--------	-----------



Convient aux années modèles 2014 à 2018.

Bras d'embrayage

2879992-156	Chrome	69,99 \$
-------------	--------	----------



Convient aux années modèles 2014 à 2018.

Couvre-boulon Banjo de frein

2880923-156	Chrome	69,99 \$
-------------	--------	----------



Convient à la Chief® Vintage des années modèles 2014 à 2018.

Couvre-boulon de selle Pinnacle

2880141-156	Chrome	69,99 \$
-------------	--------	----------



Convient aux années modèles 2014 à 2018.

Couvercle de refroidisseur d'huile Pinnacle

2880138-156	Chrome	109,99 \$
-------------	--------	-----------



Les années modèles 2016 et 2017 nécessitent un refroidisseur d'huile (2880668), vendu séparément. Convient aux années modèles 2014 à 2018.

Rétroviseurs Pinnacle

2880132-156	Chrome	199,99 \$
-------------	--------	-----------



Convient aux années modèles 2014 à 2018.

Béquille rapprochée

2881771-156	Chrome	249,99 \$
2881771-463	Noir mat	249,99 \$



Permet aux conducteurs de plus petite taille d'atteindre la béquille pendant qu'ils se trouvent sur la motocyclette. Convient aux années modèles 2014 à 2018.

Capuchons pour dossier

2881788	29,99 \$
---------	----------



Convient aux tubes ouverts du dossier surélevé à dégagement rapide pour passer (requis, vendu séparément) pour une apparence personnalisée propre et finie. Convient aux années modèles 2014 à 2018.

Console pour modèle de croisière – couleur assortie

2881542-XXX 399,99 \$

Peinture personnalisée en usine assortie à la couleur de carrosserie de la motocyclette pour un style de personnalisation amélioré. Consultez la section sur les pièces peintes à la page 120 pour obtenir plus d'informations. Convient aux années modèles 2014 à 2018.



Garde-boue avant ouvert

2882761-XXX 399,99 \$ à 629,99 \$

Recommandée avec une roue avant de 19 po à 10 rayons (2883235-266, -440), vendue séparément. Consultez la section sur les pièces peintes à la page 120 pour obtenir plus d'informations. Convient aux Indian Springfield® et Indian Springfield® Dark Horse® des années modèles 2016 à 2018.



Pièces commémoratives

2881169	A. Coiffe amérindienne	59,99 \$
2881726	B. 1947 Chief®	59,99 \$
2882038	C. Chief® Vintage	59,99 \$
2882044	D. Indian Springfield®	59,99 \$

Comprend un étui de présentation avec des adhésifs à double face pour fixer sur la motocyclette. Convient aux années modèles 2014 à 2018.



NOUVEAU

Trousse de couvercle de moteur de modèle de croisière

2883322-09	A. Gris acier	159,99 \$
2883322-10	B. Crème ivoire	159,99 \$
2883322-11	C. Blanc perle brillant	159,99 \$
2883322-12	D. Argent étoile	159,99 \$
2883322-13	E. Noir tonnerre perle	159,99 \$

Convient aux années modèles 2014 à 2018.



Cache-klaxon Pinnacle

2879562-156 Chrome 69,99 \$

Autres couleurs disponibles en ligne. Convient aux années modèles 2014 à 2018.



Carter de distribution Pinnacle

2879564-156 Chrome 69,99 \$

Autres couleurs disponibles en ligne. Convient aux années modèles 2014 à 2018.



Carter de chaîne primaire Pinnacle

2879563-156 Chrome 69,99 \$

Autres couleurs disponibles en ligne. Convient aux années modèles 2014 à 2018.



Concho Pinnacle

2879674-266	Noir tonnerre	69,99 \$
2879674-639	Rouge Indian Motorcycle®	69,99 \$
2879674-640	Bleu Springfield	69,99 \$
2879674-670	Vert saule	69,99 \$

La trousse comprend trois conchos. Convient aux années modèles 2014 à 2018.



Jauge

2883315 Chrome 44,99 \$

Convient aux années modèles 2014 à 2018.



Indicateur de niveau de carburant à cadran noir

2883445-156 Noir 279,99 \$

Convient aux années modèles 2014 à 2018.

Indicateur de vitesse à cadran noir

2883444 Noir 279,99 \$

Convient aux années modèles 2014 à 2018.



GUIDONS ET POIGNÉES

Choisissez un guidon en fonction de votre style de conduite et de votre attitude.

**NOUVEAU****Modèles 2018****Trousse de guidon Ape Hanger de 40 cm (16 po)**

2882920-410	Acier inoxydable poli	389,99 \$
2882920-266	Noir brillant	389,99 \$

L'installation par le concessionnaire est exigée. Comprend un câble d'embrayage à portée prolongée. Convient à l'année modèle 2018.

Modèles 2014 à 2017**Trousse de guidon Ape Hanger de 40 cm (16 po)**

2880968-410	Acier inoxydable poli	399,99 \$
2880968-266	Noir brillant	399,99 \$

Les modèles des années 2014 à 2016 nécessitent une conduite de frein à portée prolongée (1912487), vendue séparément. L'installation par le concessionnaire est exigée. Comprend un câble d'embrayage à portée prolongée. Convient aux années modèles 2014 à 2017.

**NOUVEAU****Modèles 2018****Guidon reculé**

2882919-410	Acier inoxydable poli	259,99 \$
-------------	-----------------------	-----------

Permet de rapprocher les commandes de 5,1 cm (2 po). Convient à l'année modèle 2018.

Modèles 2014 à 2017**Guidon reculé**

2880176-410	Acier inoxydable poli	269,99 \$
2880176-266	Noir brillant	269,99 \$

Permet de rapprocher les commandes de 5,1 cm (2 po). Convient aux années modèles 2014 à 2017.

**NOUVEAU****Modèles 2018****Guidon de style Beach**

2882921-410	Acier inoxydable poli	259,99 \$
2882921-266	Noir brillant	259,99 \$

Convient à l'année modèle 2018.

Modèles 2014 à 2017**Guidon de style Beach**

2879560-410	Acier inoxydable poli	269,99 \$
2879560-266	Noir brillant	269,99 \$

Convient aux années modèles 2014 à 2017.

**NOUVEAU****Modèles 2018****Poignées chauffantes**

2883268	Noir	399,99 \$
---------	------	-----------

Comprend le faisceau de fils et l'interrupteur. Convient à l'année modèle 2018.

**Modèles 2014 à 2017****Poignées chauffantes**

2882424	Noir	399,99 \$
---------	------	-----------

Comprend le faisceau de fils et l'interrupteur. Convient aux années modèles 2014 à 2017.

**NOUVEAU****Modèles 2018****Poignées Select**

2882828-156	Chrome	209,99 \$
2882828-468	Noir	209,99 \$

Comprend le faisceau de fils et l'interrupteur. Convient à l'année modèle 2018.

**Modèles 2014 à 2017****Poignées ivoire**

2881767-646	Non chauffantes*	269,99 \$
2881768-646	Chauffantes*	399,99 \$

*Comprend le faisceau de fils et l'interrupteur. Convient aux années modèles 2014 à 2017.



2018

INTRODUCTION
2 À 7

SCOUT™,
SCOUT™ SIXTY ET
SCOUT™ BOBBER
8 À 25

INDIAN CHIEF™,
CHIEF™ CLASSIC ET
CHIEF™ DARK HORSE™
26 À 45

CHIEF™ VINTAGE,
INDIAN SPRINGFIELD™ ET
INDIAN SPRINGFIELD™
DARK HORSE™
46 À 71

CHIEFTAIN™,
CHIEFTAIN™
DARK HORSE™,
CHIEFTAIN™ LIMITED ET
CHIEFTAIN™ CLASSIC
72 À 97

ROADMASTER™ ET
ROADMASTER™
CLASSIC
98 À 119

ACCESSOIRES DE
COULEUR ASSORTIE
120 ET 121

GARAGE
122 À 125

**Trousse de guidon Ape
Hanger de 40 cm (16 po)**

**Couvercles avec haut-
parleurs Concert et
trousse de haut-parleurs
de qualité supérieure
pour sacs rigides**

**Filtre à air
Performance Stage 1**

CUIR VÉRITABLE

Rien n'est comparable à la sensation et à l'apparence du cuir véritable sur votre Indian Motorcycle®.

Gaines de barre d'appui pour autoroute Mustache complète

2880942-01	Noir	269,99 \$
2880942-05	Havane désert	289,99 \$

Convient aux Indian Springfield® et Indian Springfield® Dark Horse® des années modèles 2016 à 2018.

**Gaines de barre d'appui pour autoroute Mustache partielle**

2880943-01	Noir	199,99 \$
2880943-05	Havane désert	219,99 \$

Nécessite la barre d'appui pour autoroute Mustache (2880287-156), vendue séparément. Convient aux Indian Springfield® et Indian Springfield® Dark Horse® des années modèles 2016 à 2018.

**Bavette garde-boue avant**

2880008-01	Noir	119,99 \$
2880008-05	Havane désert	119,99 \$
2879583-01	Noir avec franges	119,99 \$
2879583-05	Havane désert avec franges	119,99 \$

Convient à la Chief® Vintage des années modèles 2014 à 2018.

**Bavette garde-boue arrière**

2880009-01	Noir	119,99 \$
2880009-05	Havane désert	119,99 \$
2879584-01	Noir avec franges	119,99 \$
2879584-05	Havane désert avec franges	119,99 \$

Convient aux années modèles 2014 à 2018.

**Franges de sacoche supérieure**

2879879-01	Noir	139,99 \$
2879879-05	Havane désert	179,99 \$

Convient à la Chief® Vintage des années modèles 2014 à 2018.

**Bavette garde-boue avant de tourisme**

2880102-01	Noir	119,99 \$
2880102-05	Havane désert	119,99 \$
2880101-01	Noir avec franges	119,99 \$
2880101-05	Havane désert avec franges	119,99 \$

Convient aux Indian Springfield® et Indian Springfield® Dark Horse® des années modèles 2016 à 2018.

**Garniture de marchepieds avec franges**

2879555-01	Noir	269,99 \$
2879555-05	Havane désert	299,99 \$
2879555-03	Noir, clouté	299,99 \$
2879555-06	Havane désert, clouté	299,99 \$

Convient à la Chief® Vintage des années modèles 2014 à 2018.

**Garniture de marchepieds**

2880007-01	Noir	259,99 \$
2880007-05	Havane désert	269,99 \$
2880007-03	Noir, clouté	269,99 \$
2880007-06	Havane désert, clouté	279,99 \$

Convient à la Chief® Vintage des années modèles 2014 à 2018.

**Gaines de levier**

2880000-01	Noir*	69,99 \$
2880000-05	Havane désert*	79,99 \$
2879554-01	Noir avec franges*	69,99 \$
2879554-05	Havane désert avec franges*	79,99 \$
2883473-01	Noir**	69,99 \$
2883473-05	Havane désert**	79,99 \$
2883472-01	Noir avec franges**	69,99 \$
2883472-05	Havane désert avec franges**	79,99 \$

*Convient aux années modèles 2014 à 2017.

**Convient à l'année modèle 2018.

**Gaines de poignée**

2879999-01	Noir	79,99 \$
2879999-05	Havane désert	99,99 \$
2879553-01	Noir avec franges	119,99 \$
2879553-05	Havane désert avec franges	119,99 \$

Convient aux années modèles 2014 à 2018.

**Sangle de réservoir en cuir rouge**

2882052-LRA	Rouge	69,99 \$
-------------	-------	----------

Recommandée avec la selle chauffante à portée prolongée en cuir véritable (28817859), vendue séparément. Convient aux années modèles 2014 à 2018.



MARCHEPIEDS, REPOSE-PIEDS ET COMMANDES AU PIED



2018

INTRODUCTION
2 À 7

SCOUT™,
SCOUT™ SIXTY ET
SCOUT™ BOBBER
8 À 25

INDIAN CHIEF™,
CHIEF™ CLASSIC ET
CHIEF™ DARK HORSE™
26 À 45

CHIEF™ VINTAGE,
INDIAN SPRINGFIELD™ ET
INDIAN SPRINGFIELD™
DARK HORSE™
46 À 71

CHIEFTAIN™,
CHIEFTAIN™
DARK HORSE™,
CHIEFTAIN™ LIMITED ET
CHIEFTAIN™ CLASSIC
72 À 97

ROADMASTER™ ET
ROADMASTER™
CLASSIC
98 À 119

ACCESSOIRES DE
COULEUR ASSORTIE
120 ET 121

GARAGE
122 À 125

Marchepieds pour conducteur Select

2883021-156	Chrome	649,99 \$
2883021-468	Noir	649,99 \$

Convient aux années modèles 2014 à 2018.



Tapis de marchepieds de conducteur à coiffe amérindienne

2879606-01	Incrustations polies	269,99 \$
------------	----------------------	-----------

Convient aux années modèles 2014 à 2018.



Marchepieds pour passager Select

2882866-156	Chrome	519,99 \$
2882866-468	Noir	519,99 \$
2880288	Support*	139,99 \$

*Seulement le modèle Chief® Vintage nécessite un support.
Convient aux années modèles 2014 à 2018.



LES PLUS VENDUS

Marchepieds pour passager de série

2880293	Chrome	249,99 \$
2880288	Support	139,99 \$

Nécessite les supports de marchepieds pour passager réglables (2880288), vendus séparément. De série sur l'Indian Springfield®. Convient aux années modèles 2014 à 2018.



Repose-pied de levier de pointe Select

2880728-156	Chrome	79,99 \$
2880728-468	Noir mat	79,99 \$

Convient aux années modèles 2014 à 2018.



Repose-pieds à logo texte Select

2880106-156	Chrome	199,99 \$
2880106-266	Noir brillant	199,99 \$

Nécessite des supports de repose-pied du passager Pinnacle (2879993-156), vendus séparément.
Convient aux années modèles 2014 à 2018.



Repose-pied de changement de vitesse/talon Select

2880729-156	Chrome	69,99 \$
2880729-468	Noir mat	69,99 \$

Convient aux années modèles 2014 à 2018.



LES PLUS VENDUS

Sélecteur de talon Pinnacle

2880103-156	Chrome	199,99 \$
2880103-463	Noir mat	199,99 \$

Convient aux années modèles 2014 à 2018.



LES PLUS VENDUS

Repose-pieds pour autoroute Infinite

2879572-156	Chrome	399,99 \$
2879572-266	Noir brillant	399,99 \$

Convient aux années modèles 2014 à 2018.



Repose-pieds du passager

2880667-626	Noir mat	269,99 \$
-------------	----------	-----------

De série sur le modèle Chief® Vintage.
Convient aux années modèles 2016 à 2018.



Supports de repose-pied du passager Pinnacle

2879993-156	Chrome	199,99 \$
-------------	--------	-----------

Convient aux années modèles 2014 à 2018.



Repose-pieds pour barre d'appui pour autoroute Mustache

2880866	69,99 \$
---------	----------

Le modèle Chief® Vintage nécessite une barre d'appui pour autoroute Mustache (2880287-156), vendue séparément. La barre d'appui pour autoroute Mustache est offerte de série sur l'Indian Springfield®. Convient aux années modèles 2016 à 2018.



Appuis de pointe de pied

2881848-156	Chrome	229,99 \$
-------------	--------	-----------

Convient aux années modèles 2014 à 2018.



PROTECTION

Protégez votre investissement avec une gamme d'accessoires.

Pare-chocs pour garde-boue avant

2880750-156 Chrome 269,99 \$
 2880750-266 Noir brillant 269,99 \$

Convient aux années modèles 2014 à 2018.



Barre d'appui avant pour autoroute

2879581-156 Chrome 539,99 \$
 2880787-266 Noir brillant 539,99 \$

Chrome offert de série sur le modèle Chief® Vintage.
 Convient aux années modèles 2014 à 2018.



Pare-chocs pour garde-boue arrière

2879550-156 Chrome 199,99 \$
 2880751-266 Noir brillant 199,99 \$

Convient aux années modèles 2014 à 2018.



LES PLUS VENDUS

Barres d'appui arrière pour autoroute

2879582-156 Chrome 399,99 \$
 2879582-266 Noir brillant 399,99 \$

Chrome offert de série sur le modèle Indian Springfield®.
 Convient aux années modèles 2014 à 2018.



Grilles protectrices de sacoche Pinnacle

2880917-156 Chrome 539,99 \$

Convient aux Indian Springfield® et Indian Springfield® Dark Horse® des années modèles 2016 à 2018.



Barre d'appui pour autoroute Mustache

2880287-156 Chrome 539,99 \$

De série sur le modèle Indian Springfield®.
 Convient aux années modèles 2014 à 2018.



Coussin de dossier conducteur en cuir véritable

Ensemble d'échappement coulissant Stage 1 Thunder Stroke® et embouts d'échappement Fish Tail

Garniture de marchepieds avec franges

Pare-chocs pour garde-boue avant

COMMUNICATION

Gardez votre téléphone à portée de main et accessible à Bluetooth®.



2018

Support à téléphone cellulaire Indian Motorcycle®

2880802 Noir 169,99\$

Nécessite l'étui pour téléphone Rokform®, vendu séparément. Convient aux années modèles 2014 à 2018.



Support nacelle pour téléphone et accessoires

2880930 139,99\$

Pour les étuis Rokform®. Convient aux années modèles 2014 à 2018.



Rallonge de signal audio

2880105 79,99\$

Recommandé avec le sac de fourche en cuir véritable (2879667-01, -05) ou le sac de guidon en cuir véritable (2879577-01, -05), chacun vendu séparément. Procure une alimentation accessoire de 12 V à l'intérieur du sac de fourche. Convient aux années modèles 2014 à 2018.



Support à articulation sphérique RAM

2880920 139,99\$

Pour les accessoires à articulation sphérique RAM, disponibles en ligne. Convient au levier d'embrayage. Convient aux années modèles 2014 à 2018.



INTRODUCTION
2 À 7

SCOUT™,
SCOUT™ SIXTY ET
SCOUT™ BOBBER
8 À 25

INDIAN CHIEF™,
CHIEF™ CLASSIC ET
CHIEF™ DARK HORSE™
26 À 45

CHIEF™ VINTAGE,
INDIAN SPRINGFIELD™ ET
INDIAN SPRINGFIELD™
DARK HORSE™
46 À 71

CHIEFTAIN™,
CHIEFTAIN™
DARK HORSE™,
CHIEFTAIN™ LIMITED ET
CHIEFTAIN™ CLASSIC
72 À 97

ROADMASTER™ ET
ROADMASTER™
CLASSIC
98 À 119

ACCESSOIRES DE
COULEUR ASSORTIE
120 ET 121

GARAGE
122 À 125



ELLE EST AUSSI FONCÉE QUE PUISSANTE.

Exhibez la beauté de la noirceur avec l'apparence toute noire, incluant des couvercles de moteur, des marchepieds et un guidon mi-hauteur. Ajoutez-lui du caractère avec un échappement Stage 1 et des cames Stage 2 pour obtenir une performance incomparable.



BORN TO LEAD

Chieftain
Dark Horse

INDIAN MOTORCYCLE
° COMPANY °

1901

Roue avant de 19 po
à 10 rayons
P. 90

Pare-brise évasé teinté

P. 89

Guidon mi-hauteur

P. 92

**Filtre à air
Performance Stage 1**

P. 85

**Roue arrière de
16 po à 10 rayons**

P. 90

**Ensemble d'échappement
coulissant Stage 1
Thunder Stroke® et
protections d'échappement**

P. 84

**Embouts
d'échappement droits**

P. 85

DÉMARQUEZ-VOUS.

Soyez en tête avec la Chieftain® Limited. Elle offre un style agressif avec une roue à découpe contrastante de 19 po et un garde-boue avant ouvert scié qui donne un salut subtil aux garde-boue avant d'Indian Motorcycle des années 1920 et 1930. Et le système Ride Command™ en tête de l'industrie, avec écran tactile de 7 po et un système audio de qualité supérieure de 100 W. Le tout alimenté par le moteur Thunder Stroke® 111 bicylindre en V.



BORN TO LEAD

Chieftain[®]
Limited

INDIAN MOTORCYCLE
° COMPANY °

1901



Guidon mi-hauteur, page 92



Poignée de selle Solo Pinnacle, page 90
Porte-bagages Solo Pinnacle, page 86



Marchepieds pour conducteur Select, page 95



Filtre à air Performance Stage I, page 85



Ensemble d'échappement coulissant de Stage I
Thunder Stroke® et embouts d'échappement droits, page 84



Rétroviseurs Pinnacle, page 90

POLYVALENCE CHIEFTAIN®

Accessoires Indian Motorcycle® authentiques pour satisfaire tous vos besoins de conduite intense en solo ou de randonnée de tourisme deux-places de fin de semaine.

BORN TO LEAD
Chieftain
INDIAN MOTORCYCLE
• COMPANY •
1901



MODÈLE DE SÉRIE

BORN TO LEAD
Chieftain
INDIAN MOTORCYCLE
• COMPANY •
1901



PERFORMANCE

Ensemble d'échappement coulissant Stage 1 Thunder Stroke®	P. 84
Protections d'échappement	P. 84
Embouts d'échappement Six Shooter	P. 85
Pare-brise évasé - teinté	P. 89
Mise à niveau du système de navigation Ride Command™ (non illustrée)	P. 97

BORN TO LEAD
Chieftain
Classic
INDIAN MOTORCYCLE
• COMPANY •
1901



AUDIO ET PERFORMANCE

Couvercles avec haut-parleurs Concert	P. 80
Trousse de haut-parleurs de qualité supérieure pour sacoches rigides	P. 80
Ensemble d'amplificateurs à quatre canaux	P. 81
Ensemble d'échappement coulissant Stage 1 Thunder Stroke®	P. 84
Embouts d'échappement Six Shooter	P. 85
Filtre à air Performance Stage 1	P. 85
Dossier surélevé à dégagement rapide pour passager de 30,5 cm (12 po)	P. 88
Coussin de dossier passager en cuir véritable	P. 88
Pare-brise évasé - teinté	P. 89
Couvercle de refroidisseur d'huile Pinnacle	P. 90
Ornements d'extrémité de garde-boue Pinnacle	P. 90
Repose-pied de levier de pointe Select	P. 95
Sélecteur de talon Pinnacle	P. 95
Repose-pied de changement de vitesse/talon Select	P. 95
Grilles protectrices de sacoche Pinnacle	P. 96

BORN TO LEAD
Chieftain
Dark Horse

INDIAN MOTORCYCLE
 COMPANY

1901



PERFORMANCE NOIRCIE

Ensemble d'échappement coulissant Stage 1 Thunder Stroke®	P. 84
Protections d'échappement	P. 84
Cames Performance Stage 2 par Indian Motorcycle®	P. 84
Embouts d'échappement Six Shooter	P. 85
Filtre à air Performance Stage 1	P. 85

BORN TO LEAD

Chieftain
Limited

INDIAN MOTORCYCLE
 COMPANY

1901

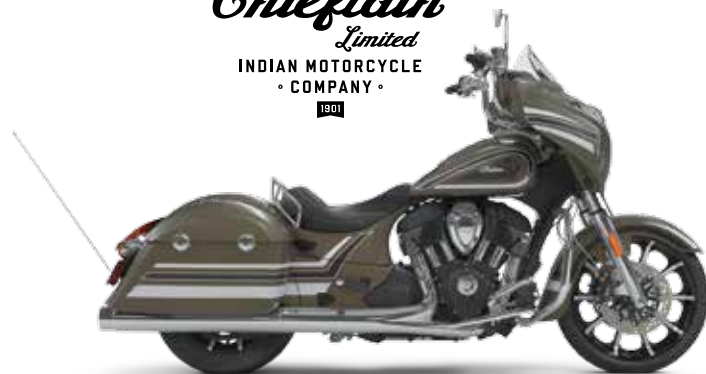

SOLO, CHROME

Ensemble d'échappement coulissant Stage 1 Thunder Stroke®	P. 84
Embouts d'échappement droits	P. 84
Pare-brise évasé – teinté	P. 89
Rétroviseurs Pinnacle	P. 90
Poignée de selle Solo Pinnacle	P. 90
Guidon mi-hauteur	P. 92
Marchepieds pour conducteur Select	P. 95

BORN TO LEAD
Chieftain
Dark Horse

INDIAN MOTORCYCLE
 COMPANY

1901



TOURISME À 2 PLACES

Base de coffre	P. 82
Coffre à dégagement rapide	P. 82
Coussin de dossier de coffre en cuir véritable	P. 82
Porte-bagages de coffre Pinnacle	P. 83
Coussins d'appuie-bras en cuir véritable de coffre pour passager	P. 83
Trousse de support d'appuie-bras pour passager de coffre	P. 83
Selle chauffante de tourisme à portée prolongée en cuir véritable	P. 88
Carénages intérieurs inférieurs	P. 89
Carénages intérieurs rigides Indian®	P. 89
Poignées chauffantes	P. 92
Barre d'appui pour autoroute Mustache	P. 96

BORN TO LEAD

Chieftain
Limited

INDIAN MOTORCYCLE
 COMPANY

1901



NOIRCIE

Ensemble d'échappement coulissant Stage 1 Thunder Stroke®	P. 84
Protections d'échappement	P. 84
Embouts d'échappement Six Shooter	P. 85
Pare-brise évasé – teinté	P. 89
Garniture de sacoche	P. 90
Enjoliveur	P. 91
Guidon mi-hauteur	P. 92

AUDIO DE QUALITÉ SUPÉRIEURE INDIAN MOTORCYCLE®

Il peut être difficile de déterminer les accessoires requis pour augmenter votre audio. Pour vous aider, sélectionnez votre objectif audio ci-dessous et choisissez la catégorie qui correspond à votre motocyclette.

MODÈLES 2014 À 2016 ET CHIEFTAIN DARK HORSE® 2017

CHOISISSEZ VOTRE AUDIO

COFFRE AVEC AUDIO

POSSÉDEZ-VOUS DÉJÀ UNE SACOCHE AVEC AUDIO ?

NON

OUI

ACHETEZ CE QUI SUIT

Haut-parleurs de coffre
2882213
Ensemble d'amplificateur
2882231
Faisceau diviseur de système audio
2882309
Système de coffre
Consultez la page 82.

ACHETEZ CE QUI SUIT

Haut-parleurs de coffre
2882213
Amplificateur sans carénage
2882216
Système de coffre
Consultez la p. 82.

COFFRE ET SACOCHE AVEC AUDIO

POSSÉDEZ-VOUS DÉJÀ UNE SACOCHE AVEC AUDIO ?

NON

OUI

ACHETEZ CE QUI SUIT

Haut-parleurs de coffre
2882213
Ensemble d'amplificateur
2882231
Faisceau diviseur de système audio
2882309
Système de coffre
Consultez la p. 82.

POSSÉDEZ-VOUS DÉJÀ UN COFFRE AVEC AUDIO ?

NON

OUI

ACHETEZ CE QUI SUIT

Haut-parleurs de sacoches
2882212
Ensemble d'amplificateur
2882231
Faisceau diviseur de système audio
2882309
Couvercles de sacoches avec haut-parleurs
2879656-XXX*

ACHETEZ CE QUI SUIT

Haut-parleurs de sacoches
2882212
Couvercles de sacoches avec haut-parleurs
2879656-XXX*
Ensemble d'amplificateur (x2)
2882231
Faisceau diviseur de système audio
2882309
Haut-parleurs de coffre
2882213
Système de coffre
Consultez la p. 82.

SACOCHE AVEC AUDIO

POSSÉDEZ-VOUS DÉJÀ UN COFFRE AVEC AUDIO ?

NON

OUI

ACHETEZ CE QUI SUIT

Haut-parleurs de sacoches
2882212
Ensemble d'amplificateur
2882231
Faisceau diviseur de système audio
2882309
Couvercles de sacoches avec haut-parleurs
2879656-XXX*

ACHETEZ CE QUI SUIT

Haut-parleurs de sacoches
2882212
Ensemble d'amplificateur
2882231
Couvercles de sacoches avec haut-parleurs
2879656-XXX*

MODÈLES 2017 ET 2018 (SAUF LA CHIEFTAIN DARK HORSE® 2017)

CHOISISSEZ VOTRE AUDIO

COFFRE AVEC AUDIO

COFFRE ET SACOCHE AVEC AUDIO

SACOCHE AVEC AUDIO

POSSÉDEZ-VOUS DÉJÀ UNE SACOCHE AVEC AUDIO ?

POSSÉDEZ-VOUS DÉJÀ UNE SACOCHE AVEC AUDIO ?

POSSÉDEZ-VOUS DÉJÀ UN COFFRE AVEC AUDIO ?

NON

OUI

NON

OUI

NON

OUI

ACHETEZ CE QUI SUIT

Haut-parleurs de coffre
2882213
Ensemble d'amplificateurs à deux canaux
2882215
Faisceau diviseur de système audio
2882309
Système de coffre
Consultez la p. 82.
Faisceau de fils du coffre
2413395

ACHETEZ CE QUI SUIT

Haut-parleurs de coffre
2882213
Ensemble d'amplificateurs à deux canaux
2882215
Faisceau diviseur de système audio
2882309
Système de coffre
Consultez la p. 82.
Faisceau de fils du coffre
2413395

ACHETEZ CE QUI SUIT

Haut-parleurs de sacoche
2882212
Ensemble d'amplificateurs à deux canaux
2882215
Faisceau diviseur de système audio
2882309
Couvercles de sacoche avec haut-parleurs
2879656-XXX*

ACHETEZ CE QUI SUIT

Haut-parleurs de coffre
2882213
Ensemble d'amplificateur (2017)
2882214
Système de coffre
Consultez la p. 82.
Faisceau de fils du coffre
2413395

POSSÉDEZ-VOUS DÉJÀ UN COFFRE AVEC AUDIO ?

OUI

NON

ACHETEZ CE QUI SUIT

Haut-parleurs de sacoche
2882212
Ensemble d'amplificateurs à deux canaux
2882215
Faisceau diviseur de système audio
2882309
Couvercles de sacoche avec haut-parleurs
2879656-XXX*

ACHETEZ CE QUI SUIT

Haut-parleurs de sacoche
2882212
Couvercles de sacoche avec haut-parleurs
2879656-XXX*
Ensemble d'amplificateur (2017)
2882214
Ensemble d'amplificateurs à deux canaux
2882215
Faisceau diviseur de système audio
2882309
Haut-parleurs de coffre
2882213
Système de coffre
Consultez la p. 82.
Faisceau de fils du coffre
2413395

INTRODUCTION
2 À 7

SCOUT™, SCOUT™ SIXTY ET SCOUT™ BOBBER
8 À 25

INDIAN CHIEF™, CHIEF™ CLASSIC ET CHIEF™ DARK HORSE™
26 À 45

CHIEF™ VINTAGE, INDIAN SPRINGFIELD™ ET INDIAN SPRINGFIELD™ DARK HORSE™
46 À 71

CHIEFTAIN™, CHIEFTAIN™ DARK HORSE™, CHIEFTAIN™ LIMITED ET CHIEFTAIN™ CLASSIC
72 À 97

ROADMASTER™ ET ROADMASTER™ CLASSIC
98 À 119

ACCESSOIRES DE COULEUR ASSORTIE
120 ET 121

GARAGE
122 À 125

AUDIO DE QUALITÉ SUPÉRIEURE INDIAN MOTORCYCLE®

La manière simple de maximiser votre système audio sans changer votre style. Des couvercles de couleur assortie ajouteront une petite touche unique à toutes les motocyclettes tandis que la trousse audio de sacoche complétera les haut-parleurs de carénage pour créer le système audio et l'expérience de conduite parfaits.

COUVERCLES AVEC HAUT-PARLEURS CONCERT

Couvercles avec haut-parleurs Concert

2879656-XXX 399,99 \$ à 879,99 \$

Consultez la section sur les pièces peintes à la page 120 pour obtenir plus d'informations. Convient aux années modèles 2014 à 2018.



Information détaillée concernant les accessoires de couleur assortie

Pages 120 et 121

TROUSSES DE HAUT-PARLEURS

Trousse de haut-parleurs de qualité supérieure pour sacoches rigides

2882212 399,99 \$

Convient aux années modèles 2014 à 2018.



Trousse de haut-parleurs pour coffres

2882213 179,99 \$

La Chieftain® des années modèles 2017 et 2018 nécessite un faisceau (2413395), vendu séparément. Convient aux années modèles 2014 à 2018.



ENVELOPPEZ-VOUS D'UNE SONORITÉ IMPRESSIONNANTE.

Garde-boue avant ouvert et roue avant de 19 po à 10 rayons





2018

INTRODUCTION
2 À 7

SCOUT™,
SCOUT™ SIXTY ET
SCOUT™ BOBBER
8 À 25

INDIAN CHIEF™,
CHIEF™ CLASSIC ET
CHIEF™ DARK HORSE™
26 À 45

CHIEF™ VINTAGE,
INDIAN SPRINGFIELD™ ET
INDIAN SPRINGFIELD™
DARK HORSE™
46 À 71

CHIEFTAIN™,
CHIEFTAIN™
DARK HORSE™,
CHIEFTAIN™ LIMITED ET
CHIEFTAIN™ CLASSIC
72 À 97

ROADMASTER™ ET
ROADMASTER™
CLASSIC
98 À 119

ACCESSOIRES DE
COULEUR ASSORTIE
120 ET 121

GARAGE
122 À 125

ENSEMBLES D'AMPLIFICATEUR

Ensemble d'amplificateurs à quatre canaux

2882214 479,99 \$

Amplificateur à quatre canaux pour haut-parleurs de carénage et système audio de sacoche ou de coffre. Convient à la Chieftain® de l'année modèle 2017.

Ensemble d'amplificateurs info-divertissement à deux canaux

2882215 319,99 \$

Nécessaire pour l'usage combiné du système audio de sacoche et du système audio du coffre. Convient à la Chieftain® de l'année modèle 2017 et à toutes les 2018.

Ensemble d'amplificateur

2882231 319,99 \$

Nécessaire pour l'usage combiné du système audio de sacoche et du système audio du coffre. Convient à la Chieftain® des années modèles 2014 à 2016 et à la Chieftain Dark Horse® des années modèles 2016 à 2018.

ACCESSOIRES AUDIO SUPPLÉMENTAIRES

Faisceau diviseur de système audio

2882309 139,99 \$

Convient aux années modèles 2014 à 2017.



Pare-brise évasé teinté

Filtre à air à haut débit Thunder Stroke®

Trousse de haut-parleurs de qualité supérieure pour sacs rigides et amplificateur

PERSONNALISEZ VOTRE COFFRE

Améliorez votre rangement et organisez vos biens avec des accessoires de coffre faciles à installer. Chaque coffre possède un grand espace de rangement suffisamment spacieux pour contenir deux casques intégraux. Ces coffres avec des options de peinture exceptionnelles et plus de confort sont l'ajout parfait à toutes les motos.

ÉTAPE 1 – REQUISE

Base de coffre

2880736-156 Chrome 679,99 \$

Compatible avec le coffre à dégagement rapide (2880283-XXX), vendu séparément. Convient aux années modèles 2014 à 2018.



Base de coffre pour Roadmaster® Classic

2882297 679,99 \$

Compatible avec le coffre à dégagement rapide en cuir véritable (2882296-05), vendu séparément. Convient aux années modèles 2014 à 2018.



ÉTAPE 2 – REQUISE

Faisceau de fils du coffre

2880925 Selle chauffante une pièce de série* 119,99 \$
2880926 Selle de tourisme deux pièces** 99,99 \$

La Chieftain® 2017 nécessite un faisceau (2413395).

Convient aux années modèles 2014 à 2018.

*Pour la selle chauffante Chieftain® de série et la selle chauffante à portée rapprochée (2879578-02, -06).

**Pour selle de tourisme chauffante en cuir véritable (-02, 2880285-01).

ÉTAPE 2 – OPTIONNELLE

Ajoutez un système audio

Consultez la page 78 pour plus de détails sur le système audio.

ÉTAPE 3 – REQUISE

DÉGAGEMENT RAPIDE

Coffre à dégagement rapide en cuir véritable

2882296-05 2 349,99 \$

Compatible avec la base de coffre Roadmaster® Classic (2882297), vendue séparément. Convient aux années modèles 2014 à 2018.



DÉGAGEMENT RAPIDE

Coffre à dégagement rapide

2880283-XXX 2 439,99 \$ à 2 569,99 \$

Consultez la section sur les pièces peintes à la page 120 pour obtenir plus d'informations. Convient aux années modèles 2014 à 2018.



ÉTAPE 4 – REQUISE

Coussin de dossier de coffre en cuir véritable

2880284-02 Noir 479,99 \$
2880284-06 Havane désert 649,99 \$
2881009-02 Noir, non piqué* 479,99 \$
2881009-06 Havane désert, non piqué* 649,99 \$

*Coordonné à la selle Chieftain® de série, à la selle chauffante à portée rapprochée (2879578-02, -06) et à la selle chauffante du conducteur (2880733-02, -06). Convient aux années modèles 2014 à 2018.



STYLE EXCEPTIONNEL ET ESPACE D'ENTREPOSAGE REMARQUABLE



2018

INTRODUCTION
2 À 7

SCOUT™,
SCOUT™ SIXTY ET
SCOUT™ BOBBER
8 À 25

INDIAN CHIEF™,
CHIEF™ CLASSIC ET
CHIEF™ DARK HORSE™
26 À 45

CHIEF™ VINTAGE,
INDIAN SPRINGFIELD™ ET
INDIAN SPRINGFIELD™
DARK HORSE™
46 À 71

CHIEFTAIN™,
CHIEFTAIN™
DARK HORSE™,
CHIEFTAIN™ LIMITED ET
CHIEFTAIN™ CLASSIC
72 À 97

ROADMASTER™ ET
ROADMASTER™
CLASSIC
98 À 119

ACCESSOIRES DE
COULEUR ASSORTIE
120 ET 121

GARAGE
122 À 125

ÉTAPE 5 – ACCESSOIRES DE COFFRE OPTIONNELS

LES PLUS VENDUS

Appuie-bras pour passager de coffre – cousin d'appuie-bras en cuir véritable

2880041-01	Noir	119,99 \$
2880041-05	Havane désert	139,99 \$
2880032-156	Trousse de support d'appuie-bras – chrome*	449,99 \$
2880759	Trousse de support d'appuie-bras – chrome**	479,99 \$

*Compatible seulement avec les coffres à dégagement rapide (2880283-XXX).

**Compatible seulement avec le coffre à dégagement rapide en cuir véritable (2882296-05). Convient aux années modèles 2014 à 2018.



Porte-bagages de coffre Pinnacle

2880044-156 Chrome 399,99 \$



Nécessite un coffre à dégagement rapide (2880283-XXX),
vendu séparément. Convient aux années modèles 2014 à 2018.

Miroir de coffre

2880066 Noir 79,99 \$



Convient aux années modèles 2014 à 2018.

Système de rangement pour coffre

2880298 Noir 69,99 \$



Nécessite un coffre à dégagement rapide
(2880283-XXX), vendu séparément.
Convient aux années modèles 2014 à 2018.

Protection de fond de coffre pour Roadmaster® Classic

2882765 99,99 \$



Convient au coffre à dégagement rapide en cuir véritable
(2882296-05), vendu séparément. Convient aux années
modèles 2014 à 2018.

PERFORMANCE ET ÉCHAPPEMENT

L'héritage de course d'Indian Motorcycle reste vivant avec des pièces qui rehaussent la puissance de votre bicylindre en V.



LES PLUS VENDUS

Ensemble d'échappement coulissant Stage 1 Thunder Stroke®

2879769-156 △	Chrome	949,99\$
2879769-266 △	Noir mat	949,99\$

L'installation par le concessionnaire est exigée. Comprend la carte de calibrage VCM Stage 1. Nécessite les embouts d'échappement, vendus séparément. Conforme à la norme SAE J2825. Respecte les normes de l'EPA et du CARB. Conforme à la réglementation relative aux émissions des 50 états. N'annule pas la garantie du fabricant. Convient aux années modèles 2014 à 2018.



Protections d'échappement

2880798	Noir mat	379,99\$
---------	----------	----------

Convient aux années modèles 2014 à 2018.

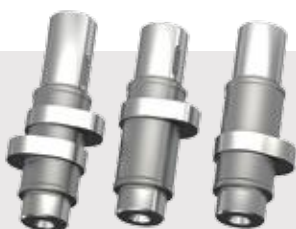

LES PLUS VENDUS

Cames Performance Stage 2 par Indian Motorcycle®

2881676 △	749,99\$
-----------	----------

Nécessite un échappement Stage 1 (2879769-156, -266) et un filtre à air à haut débit (2880654-156, -266) ou un filtre à air Performance Stage 1 (2881779-156, -521). Augmente la puissance de 13 %, augmente le couple de 7 %. Comprend le calibrage VCM Stage 2. Convient aux années modèles 2014 à 2018.

7% de
COUPLE
en plus

13% de
PUISSANCE
en plus

△ Cette trousse respecte les normes d'émission de l'EPA et du CARB. L'utilisation sur une route non destinée à la compétition peut violer les limites de bruit fédérales. Pour de plus amples renseignements, veuillez consulter la couverture arrière.

Conforme à la réglementation relative aux émissions des 50 états. L'utilisation sur une route non destinée à la compétition peut violer les limites de bruit fédérales. Indian Motorcycle® reconnaît l'importance des lois environnementales régissant les émissions d'échappement et de bruit et s'engage à développer des pièces de performance qui permettent aux enthousiastes du motocyclisme de modifier leur véhicule de manière sécuritaire et responsable pour les applications de course. Émissions/sécurité : Les lois fédérales et de plusieurs états interdisent le retrait, la modification ou l'arrêt du fonctionnement de toutes les pièces installées sur les véhicules par Indian Motorcycle® et qui affectent les émissions ou la sécurité des véhicules fabriqués pour circuler sur les voies publiques ou les grandes routes. Toute violation pourrait entraîner des amendes. Pour les marchés internationaux, communiquez avec vos autorités locales pour en savoir plus. Bruit : Certaines pièces de performance Indian Motorcycle® sont sous réserve de restrictions d'usage reliées au bruit. L'avertissement relatif à ces pièces comprend l'énoncé « L'utilisation sur une route non destinée à la compétition peut violer les limites de bruit fédérales ». Ces produits sont conçus pour être utilisés sur des motocyclettes de compétition sur des circuits fermés seulement et ne sont pas conformes aux normes des émissions de bruit américaines de l'EPA. L'usage sur des motocyclettes soumises à la réglementation contre le bruit de l'EPA constitue une altération frauduleuse et une violation de la loi fédérale, à moins qu'il soit démontré qu'un tel usage sur la motocyclette ne cause pas un dépassement des normes fédérales applicables.





2018

INTRODUCTION
2 À 7

SCOUT™,
SCOUT™ SIXTY ET
SCOUT™ BOBBER
8 À 25

INDIAN CHIEF™,
CHIEF™ CLASSIC ET
CHIEF™ DARK HORSE™
26 À 45

CHIEF™ VINTAGE,
INDIAN SPRINGFIELD™ ET
INDIAN SPRINGFIELD™
DARK HORSE™
46 À 71

CHIEFTAIN™,
CHIEFTAIN™
DARK HORSE™,
CHIEFTAIN™ LIMITED ET
CHIEFTAIN™ CLASSIC
72 À 97

ROADMASTER™ ET
ROADMASTER™
CLASSIC
98 À 119

ACCESSOIRES DE
COULEUR ASSORTIE
120 ET 121

GARAGE
122 À 125



Embouts d'échappement droits

2880671-156	Chrome	339,99 \$
2880671-266	Noir mat	339,99 \$

Nécessite l'échappement Stage I (2879769-156, -266), vendu séparément. Convient aux années modèles 2014 à 2018.



Embouts d'échappement Fish Tail

2879532-156	Chrome	269,99 \$
2879532-266	Noir mat	269,99 \$

Nécessite l'échappement Stage I (2879769-156, -266), vendu séparément. Convient aux années modèles 2014 à 2018.

LES PLUS VENDUS

Embouts d'échappement Six Shooter

2879530-156	Chrome	399,99 \$
2879530-266	Noir mat	399,99 \$

Nécessite l'échappement Stage I (2879769-156, -266), vendu séparément. Convient aux années modèles 2014 à 2018.

Embouts d'échappement en billette rainurés

2880799-156	Chrome	399,99 \$
2880799-266	Noir mat	399,99 \$

Nécessite l'échappement Stage I (2879769-156, -266), vendu séparément. Convient aux années modèles 2014 à 2018.

LES PLUS VENDUS

Filtre à air à haut débit Thunder Stroke®

2880654-156	△ Chrome	679,99 \$
2880654-266	△ Noir brillant	679,99 \$

L'installation par le concessionnaire est exigée. Comprend le calibrage de Stage I du VCM. Conforme aux exigences relatives aux émissions CARB. Conforme à la réglementation relative aux émissions des 50 états. Profil plus étroit de 2,5 cm (1 po) sur le côté gauche. Compatible avec le filtre d'entretien (7081938), vendu séparément. Convient aux années modèles 2014 à 2018.

Filtre à air Performance Stage 1

2881779-156	△ Chrome	679,99 \$
2881779-521	△ Noir mat d'aspect ridé	679,99 \$

Obtenez plus de puissance et d'accélération avec ce filtre à air non-tissé qui améliore le débit d'air et possède une efficacité de nettoyage supérieure. L'installation par le concessionnaire est exigée. Comprend le calibrage de Stage I du VCM. Conforme aux exigences relatives aux émissions CARB. Conforme à la réglementation relative aux émissions des 50 états. Compatible avec le filtre d'entretien (5415825), vendu séparément. Convient aux années modèles 2014 à 2018.



Embouts d'échappement en billette rainurés

3% plus de
PUISSANCE
COMPARÉ AU FILTRE À AIR DE SÉRIE

RANGEMENT ET PORTE-BAGAGES

Rangement polyvalent pour les escapades de fin de semaine ou les aventures épiques.

Filet de rangement

2880299 Noir 49,99 \$

Convient au porte-bagages de coffre (2880044-156), au porte-bagages Solo Pinnacle (2879545-156, -266) et au porte-bagages de dossier surélevé Pinnacle (2880955-156, -266). Convient aux années modèles 2014 à 2018.

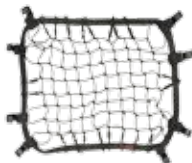

Porte-bagages Solo Pinnacle

2879545-156 Chrome 399,99 \$
2879545-266 Noir brillant 399,99 \$

Convient aux années modèles 2014 à 2018.



Porte-bagages pour couvercle de sacoche

2879579-156 Chrome 469,99 \$

Convient aux années modèles 2014 à 2018.



Sac de réservoir en cuir véritable

2880142-01 Noir 139,99 \$
2880142-05 Havane désert 149,99 \$

Convient aux années modèles 2014 à 2018.



Rouleau à outils en cuir véritable

2880944-01 Noir 79,99 \$
2880944-05 Havane désert 99,99 \$

Convient aux années modèles 2014 à 2018.



Sac en cuir véritable pour barre d'appui arrière pour autoroute

2880297-01 Noir 269,99 \$
2880297-05 Havane désert 299,99 \$

Nécessite les barres d'appui arrière pour autoroute (2879582-156, -266), vendues séparément. Convient aux années modèles 2014 à 2018.



Sac coursier en cuir véritable

2879603-05 Havane désert 679,99 \$

S'installe sur le porte-bagages Solo Pinnacle (2879545-156, -266), vendu séparément. Convient aux années modèles 2014 à 2018.



Sac à porte-bagages de coffre

2881757-01 Noir 479,99 \$
2881757-05 Havane désert 479,99 \$

Convient aux années modèles 2014 à 2018.



Sacs de voyage pour sacoche Deluxe

2880294 Noir 249,99 \$

Convient aux années modèles 2014 à 2018.



Sac de voyage pour coffre Deluxe

2880295 Noir 189,99 \$

Convient aux années modèles 2014 à 2018.



FEUX

Options brillantes pour voir et être vu pendant la nuit.



2018

INTRODUCTION
2 À 7

SCOUT™,
SCOUT™ SIXTY ET
SCOUT™ BOBBER
8 À 25

INDIAN CHIEF™,
CHIEF™ CLASSIC ET
CHIEF™ DARK HORSE™
26 À 45

CHIEF™ VINTAGE,
INDIAN SPRINGFIELD™ ET
INDIAN SPRINGFIELD™
DARK HORSE™
46 À 71

CHIEFTAIN™,
CHIEFTAIN™
DARK HORSE™,
CHIEFTAIN™ LIMITED ET
CHIEFTAIN™ CLASSIC
72 À 97

ROADMASTER™ ET
ROADMASTER™
CLASSIC
98 À 119

ACCESSOIRES DE
COULEUR ASSORTIE
120 ET 121

GARAGE
122 À 125

Phare à DÉL Pathfinder

2880289 539,99 \$

L'installation par le concessionnaire est exigée. Les modèles 2014 nécessitent un nouveau VCM (4015220), vendu séparément. Convient aux années modèles 2014 à 2018.



Phares auxiliaires de courte portée à DÉL Pathfinder

2880621 399,99 \$

Convient aux années modèles 2014 à 2018.



Feu en coiffe amérindienne

2880665-266 Noir brillant 139,99 \$

Ne fonctionne pas avec le garde-boue avant ouvert (2882761-XXX). Convient aux Chieftain® et Chieftain Dark Horse® des années modèles 2014 à 2018.



Ensemble de feux arrière

2880664-266 Noir brillant 399,99 \$

Utilisez avec l'ensemble de lentilles pour feux arrière existant. Convient aux années modèles 2014 à 2018.



Pare-brise évasé teinté

Garde-boue avant ouvert

Roue arrière de 16 po à 10 rayons

Roue avant de 19 po à 10 rayons

SIÈGES ET DOSSIERS

Choisissez la selle et le dossier appropriés pour vous et votre passager pour apprécier la randonnée encore plus.

Selle chauffante rapprochée en cuir véritable

2879578-02	Noir	799,99 \$
2879578-06	Havane désert	949,99 \$

Convient aux années modèles 2014 à 2018.



Selle du conducteur rouge en cuir véritable

2881765	599,99 \$
---------	-----------

Recommandée avec la sangle de réservoir en cuir (2882052-LRA), vendue séparément. Convient aux années modèles 2014 à 2018.



Selle de conducteur chauffante en cuir véritable de série

2880733-02	Noir	799,99 \$
2880733-06	Havane désert	949,99 \$

Convient aux années modèles 2014 à 2018.



Siège passager

2880666	Vinyle noir clouté*	399,99 \$
2880666-LNA	Vinyle noir*	399,99 \$
2882767	Cuir noir (non illustré)	399,99 \$
2881766	Cuir rouge	439,99 \$

*Vinyle noir toutes saisons d'apparence cuir. Recommandé avec des repose-pieds du passager (2880667-626), vendus séparément. Convient aux années modèles 2014 à 2018.



Selle chauffante de tourisme en cuir véritable

2880285-01	Noir	1 099,99 \$
2880285-06	Havane désert	1 489,99 \$

Ne fonctionne pas avec le dossier surélevé à dégagement rapide pour passager. Convient aux années modèles 2014 à 2018.



Siège passager chauffant en cuir véritable

2880734-02	Noir	479,99 \$
2880734-06	Havane désert	599,99 \$

Nécessite une selle chauffante rapprochée en cuir véritable (-06, -06) ou une selle de conducteur chauffante en cuir véritable (2880733-02, 2879578-02), chacune vendue séparément. Convient aux années modèles 2014 à 2018.



NOUVEAU

Selle chauffante de tourisme en cuir véritable

2882563-02	Noir	1 079,99 \$
2882563-06	Havane désert	1 489,99 \$

Compatible avec le dossier surélevé à dégagement rapide pour passager. Convient aux années modèles 2014 à 2018.



LES PLUS VENDUS

DEGAGEMENT RAPIDE

Coussin de dossier conducteur en cuir véritable

2879542-02	Noir, clouté	479,99 \$
2879542-01	Noir	489,99 \$
2879542-06	Havane désert, clouté	519,99 \$
2879542-LRA	Rouge, clouté	519,99 \$
2879543	Support de dossier (non illustré)	199,99 \$

Ne fonctionne pas avec la selle à portée prolongée en cuir véritable. Convient aux années modèles 2014 à 2018.



Selle chauffante à portée prolongée en cuir véritable

2882423-02	Noir, clouté	1 099,99 \$
2882423-06	Havane désert, clouté	1 349,99 \$

Ne fonctionne pas avec le coussin de dossier conducteur en cuir véritable. Convient aux années modèles 2014 à 2018.



LES PLUS VENDUS

DEGAGEMENT RAPIDE

Coussin de dossier passager en cuir véritable

2879666-02	Noir, clouté	269,99 \$
2879666-01	Noir	369,99 \$
2879666-06	Havane désert, clouté	339,99 \$
2879666-LRA	Rouge, clouté	369,99 \$

Nécessite le dossier surélevé à dégagement rapide pour passager, vendu séparément. Convient aux années modèles 2014 à 2018.



LES PLUS VENDUS

DEGAGEMENT RAPIDE

Dossier surélevé à dégagement rapide pour passager – tourisme

2880832-156	30,5 cm (12 po) de série Chrome	599,99 \$
2880833-156	35,6 cm (14 po) pleine hauteur Chrome	599,99 \$
2880833-266	35,6 cm (14 po) pleine hauteur Noir brillant	599,99 \$

Nécessite un coussin de dossier passager (2879666-02, -06), vendu séparément. Convient aux années modèles 2014 à 2018.



Porte-bagages de dossier surélevé Pinnacle

2880955-156	Chrome	339,99 \$
2880955-266	Noir brillant	339,99 \$

Nécessite le dossier surélevé à dégagement rapide pour passager, vendu séparément. Convient aux années modèles 2014 à 2018.



Coussin de dossier de coffre en cuir véritable

2880284-02	Noir	479,99 \$
2880284-06	Havane désert	649,99 \$
2881009-02	Noir, non piqué*	479,99 \$
2881009-06	Havane désert, non piqué*	649,99 \$

*Coordonné à la selle Chieftain® de série, à la selle chauffante à portée rapprochée (2879578-02, -06) et à la selle chauffante du conducteur (2880733-02, -06). Convient aux années modèles 2014 à 2018.



PROTECTION CONTRE LE VENT

Protégez-vous confortablement du vent avec un pare-brise et des accessoires stylisés de la hauteur appropriée.



2018

INTRODUCTION
2 À 7

SCOUT™,
SCOUT™ SIXTY ET
SCOUT™ BOBBER
8 À 25

INDIAN CHIEF™,
CHIEF™ CLASSIC ET
CHIEF™ DARK HORSE™
26 À 45

CHIEF™ VINTAGE,
INDIAN SPRINGFIELD™ ET
INDIAN SPRINGFIELD™
DARK HORSE™
46 À 71

CHIEFTAIN™,
CHIEFTAIN™
DARK HORSE™,
CHIEFTAIN™ LIMITED ET
CHIEFTAIN™ CLASSIC
72 À 97

ROADMASTER™ ET
ROADMASTER™
CLASSIC
98 À 119

ACCESSOIRES DE
COULEUR ASSORTIE
120 ET 121

GARAGE
122 À 125

A. Pare-brise super bas

2881797-01 Transparent 219,99 \$
2881797-02 Teinté 229,99 \$

28,7 cm (11,3 po) pleine hauteur. 16,5 cm (6,5 po) plus bas que la Chieftain® des années modèles 2014 et 2015 de série. Convient aux années modèles 2014 à 2018.



A. 28,7 cm (11,3 po)



B. 34,8 cm (13,7 po)



C. 35,3 cm (13,9 po)



D. 53,3 cm (21 po)

LES PLUS VENDUS

B. Pare-brise évasé

2880222-01 Transparent 269,99 \$
2880222-02 Teinté 299,99 \$

34,8 cm (13,7 po) pleine hauteur. Convient aux années modèles 2014 à 2018.

C. Pare-brise profil bas

2881800-01 Transparent 249,99 \$
2881800-02 Teinté 249,99 \$

35,3 cm (13,9 po) pleine hauteur. 10,2 cm (4 po) plus bas que le pare-brise de la Chieftain® des années modèles 2014 et 2015 de série. Convient aux années modèles 2014 à 2018.

D. Pare-brise de tourisme

2881799 Transparent 319,99 \$

53,3 cm (21 po) pleine hauteur. Convient aux années modèles 2014 à 2018.

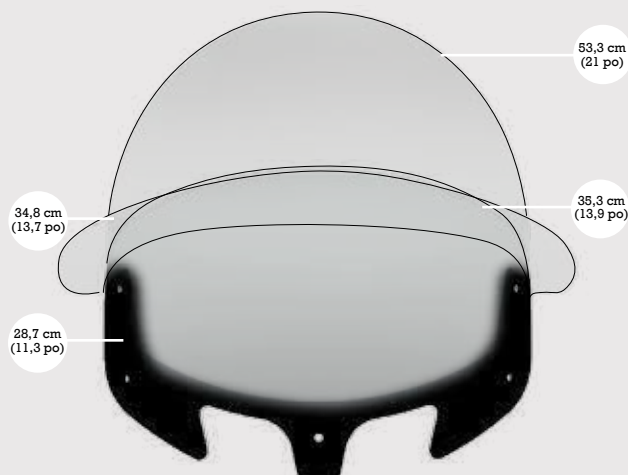

Choisir le pare-brise approprié

Un pare-brise dont la partie supérieure se situe juste sous la hauteur des yeux vous empêchera de regarder à travers les insectes écrasés et dirigera l'air par-dessus votre tête.

2881799 53,3 cm (21 po) tourisme

2881800 35,3 cm (13,9 po) profil bas

2880222 34,8 cm (13,7 po) évasé

2881797 28,7 cm (11,3 po) super bas

Carénages inférieurs rigides Indian®

2880286-XXX 399,99 \$ à 819,99 \$

Consultez la section sur les pièces peintes à la page 120 pour obtenir plus de détails et d'options de couleur. Convient aux années modèles 2014 à 2018.



Carénage intérieur inférieur

2880830 399,99 \$

Nécessite une barre d'appui pour autoroute Mustache (2880287-156) et des carénages inférieurs rigides (2880286-XXX), chacun vendu séparément. La Chieftain® 2014 nécessite aussi un conduit de filtre à air (2880951), vendu séparément. Convient aux années modèles 2014 à 2018.



Pare-vent de barre d'appui Mustache

2880941-01 Noir 199,99 \$

Nécessite la barre d'appui pour autoroute Mustache (2880287-156), vendue séparément. Convient aux années modèles 2014 à 2018.



Pare-vent de barre d'appui pour autoroute

2881125 Noir 199,99 \$

La Chieftain Dark Horse® nécessite une barre d'appui avant pour autoroute (2879581-156 ou 2880787-266), vendue séparément. Convient aux barres d'appui pour autoroute Chieftain® de série. Convient aux années modèles 2014 à 2018.



Déflecteurs d'air inférieurs de tourisme

2879546-156 Transparent 339,99 \$

Convient aux années modèles 2014 à 2018.



Trousse de boulons de pare-brise

2882230 39,99 \$

Pour un style noirci. Convient aux années modèles 2014 à 2018.



STYLE Rehaussez votre style pour qu'il corresponde à votre personnalité.**NOUVEAU****Roue avant de 19 po à 10 rayons**

2883235-266	Noir (2018)*	699,99 \$
2883235-440	Contrastant (2018)* †	699,99 \$
2882759-266	Noir (2014 à 2017)**	699,99 \$
2882759-440	Contrastant (2014 à 2017)**	699,99 \$

Recommandée avec un garde-boue avant ouvert (2882761-XXX), une roue arrière de 16 po à 10 rayons (2882760-266, -440), et une roue avant, 130/60B/19 (5415817), chacun vendu séparément.

† De série sur les Chieftain® Limited et Chieftain® 2018.

*Convient à l'année modèle 2018. **Convient aux années modèles 2014 à 2017.

Roue arrière de 16 po à 10 rayons

2882760-266	Noir	519,99 \$
2882760-440	Contrastant	519,99 \$

Recommandée avec une roue avant de 19 po à 10 rayons (2883235 ou 2882759, -266, -440) et un pneu arrière 180/60 E3 Multi Compound (5414888), chacun vendu séparément. Convient aux années modèles 2014 à 2018.

Couvercle primaire

2880785-266 Noir brillant 269,99 \$

Convient aux années modèles 2015 à 2018.

**Ensemble de bouchons de réservoir de carburant**

2880663-266 Noir brillant 119,99 \$

Convient aux années modèles 2014 à 2018.

**Cadre pour plaque d'immatriculation avec logo texte Indian®**

2880800-156 Chrome 119,99 \$
2880800-266 Noir brillant 119,99 \$

Vérifiez les règlements locaux, car le cadre pourrait recouvrir l'information de la plaque d'immatriculation. Convient aux années modèles 2014 à 2018.

**Cadre pour plaque d'immatriculation à coiffe amérindienne**

2880801-156 Chrome 119,99 \$
2880801-266 Noir brillant 119,99 \$

Vérifiez les règlements locaux, car le cadre pourrait recouvrir l'information de la plaque d'immatriculation. Convient aux années modèles 2014 à 2018.

**Ornements d'extrémité de garde-boue Pinnacle**

2879646-156 Chrome 189,99 \$
2879646-266 Noir brillant 189,99 \$

Convient aux années modèles 2014 à 2018.

**Poignée de selle Solo Pinnacle**

2879604-156 Chrome 339,99 \$
2880752-266 Noir brillant 339,99 \$

Convient aux années modèles 2014 à 2018.

**Garniture de sacoche et garniture de garde-boue par Indian Motorcycle®**

2881769 Garniture de sacoche – noir 99,99 \$
2880730 Garniture de garde-boue – noir 139,99 \$

Convient aux années modèles 2014 à 2018.

**Couvre-boulon de selle Pinnacle**

2880141-156 Chrome 69,99 \$

Convient aux années modèles 2014 à 2018.

**Cache-étriers Pinnacle**

2879991-156 Chrome 199,99 \$

Convient aux années modèles 2014 à 2018.

**Couvercle de refroidisseur d'huile Pinnacle**

2880138-156 Chrome 109,99 \$

Convient aux années modèles 2014 à 2018.

**Porte-gobelet Pinnacle**

2880137 Chrome 109,99 \$

Convient aux années modèles 2014 à 2018.

**Rétroviseurs Pinnacle**

2880132-156 Chrome 199,99 \$

Convient aux années modèles 2014 à 2018.

**Béquille rapprochée**

2881771-156 Chrome 249,99 \$
\$2881771-463 Noir 249,99 \$

Permet aux conducteurs de plus petite taille d'atteindre la béquille pendant qu'ils se trouvent sur la motocyclette. Convient aux années modèles 2014 à 2018.

**Bras d'embrayage**

2879992-156 Chrome 69,99 \$

Convient aux années modèles 2014 à 2018.

**Capuchons pour dossier**

2881788 29,99 \$

Convient aux tubes ouverts du dossier surélevé à dégagement rapide pour passager (requis, vendus séparément) pour une apparence personnalisée propre et finie. Convient aux années modèles 2014 à 2018.

**Trousse de boulons d'enjoliveur de phare**

2882229 Noir 29,99 \$

Recommandée avec un enjoliveur (2881770-XXX), vendu séparément. Convient aux années modèles 2014 à 2018.



Enjoliveur

2881770-XXX 129,99 \$ à 199,99 \$

Consultez la section sur les pièces peintes à la page 120 pour obtenir plus d'informations. Convient aux années modèles 2014 à 2018.



Console de tourisme de qualité supérieure et empiècements

2881843-156	Console et bloc-instruments beiges	549,99 \$
2883447-156	Console et bloc-instruments noirs	549,99 \$
2881847-01	Mille-raies (illustré)*	139,99 \$
2881847-02	Noir perle*	139,99 \$
2881847-03	Noir/chrome*	139,99 \$



*Nécessite une console de qualité supérieure et des bloc-instruments. Convient aux années modèles 2017 et 2018.

Garde-boue avant ouvert

2882761-XXX 399,99 \$ à 629,99 \$

Recommandé avec une roue avant de 19 po à 10 rayons (2882759-266, -440 ou 2883235-266, -440), vendue séparément. Consultez la section sur les pièces peintes à la page 120 pour obtenir plus d'informations. Convient aux années modèles 2014 à 2018.



Pièces commémoratives

2881169	A. Coiffe amérindienne	59,99 \$
2881726	B. 1947 Chief®	59,99 \$
2882039	C. Chieftain®	59,99 \$
2882046	D. Chieftain Dark Horse®	59,99 \$

Comprend un étui de présentation avec des adhésifs à double face pour fixer sur la motocyclette. Convient aux années modèles 2014 à 2018.



NOUVEAU

Trousse de couvercle de moteur de modèle tourisme

2883321-09	A. Gris acier	259,99 \$
2883321-10	B. Crème ivoire	259,99 \$
2883321-11	C. Blanc perle brillant	259,99 \$
2883321-12	D. Argent étoile	259,99 \$
2883321-13	E. Noir tonnerre perle	259,99 \$



Convient aux années modèles 2014 à 2018.

Cache-klaxon Pinnacle

2879562-156 Chrome 69,99 \$

Autres couleurs disponibles en ligne. Convient aux années modèles 2014 à 2018.



Carter de distribution Pinnacle

2879564-156 Chrome 69,99 \$

Autres couleurs disponibles en ligne. Convient aux années modèles 2014 à 2018.



Carter de chaîne primaire Pinnacle

2879563-156 Chrome 69,99 \$

Autres couleurs disponibles en ligne. Convient aux années modèles 2014 à 2018.



Concho Pinnacle

2879674-266	Noir tonnerre	69,99 \$
2879674-639	Rouge Indian Motorcycle®	69,99 \$
2879674-640	Bleu Springfield	69,99 \$
2879674-670	Vert saule	69,99 \$

La trousse comprend trois conchos. Convient aux années modèles 2014 à 2018.



Jauge

2883315 Chrome 44,99 \$

Convient aux années modèles 2014 à 2018.



Couvercle de jambe de suspension

2882471-266 Noir brillant 399,99 \$

De série sur la Chieftain Dark Horse® 2018. Convient aux années modèles 2014 à 2018.



Indicateur de vitesse et tachymètre à cadran noir

2883443 Noir 399,99 \$

Convient aux années modèles 2014 à 2018.

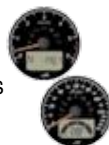

GUIDONS ET POIGNÉES

Choisissez un guidon en fonction de votre style de conduite et de votre attitude.



NOUVEAU

Modèles 2018

Guidon de tourisme reculé

2882922-410 Chrome 299,99\$

L'installation par le concessionnaire est exigée. Comprend un câble d'embrayage à portée prolongée. Convient à l'année modèle 2018.

Modèles 2014 à 2017

Guidon de tourisme reculé

2879586-410 Chrome 319,99\$

L'installation par le concessionnaire est exigée. Comprend un câble d'embrayage à portée prolongée. Convient aux années modèles 2014 à 2017.



NOUVEAU

Modèles 2018

Guidon mi-hauteur

2882923-410 Acier inoxydable poli 519,99\$
2882923-266 Noir 519,99\$

Convient à l'année modèle 2018.

Modèles 2014 à 2017

Guidon mi-hauteur

2881932-410 Acier inoxydable poli 479,99\$
2881932-266 Noir 479,99\$

Convient à la Chieftain® des années modèles 2014 à 2016 et à la Chieftain Dark Horse® des années modèles 2016 et 2017.

2882093-410 Acier inoxydable poli 479,99\$
2882093-266 Noir 479,99\$

Convient à la Chieftain® de l'année modèle 2017.



NOUVEAU

Modèles 2018

Poignées chauffantes

2883268 Noir 399,99\$

Comprend le faisceau de fils et l'interrupteur. Convient à l'année modèle 2018.

Modèles 2014 à 2017

Poignées chauffantes

2882424 Noir 399,99\$

Comprend le faisceau de fils et l'interrupteur. Convient aux années modèles 2014 à 2017.



NOUVEAU

Modèles 2018

Poignées Select

2882828-156 Chrome 209,99\$
2882828-468 Noir 209,99\$

Comprend le faisceau de fils et l'interrupteur. Convient à l'année modèle 2018.

Modèles 2014 à 2017

Poignées ivoire

2881767-646 Non chauffantes 269,99\$
2881768-646 Chauffantes* 399,99\$

*Comprend le faisceau de fils et l'interrupteur. Convient aux années modèles 2014 à 2017.





2018

INTRODUCTION
2 À 7

SCOUT™,
SCOUT™ SIXTY ET
SCOUT™ BOBBER
8 À 25

INDIAN CHIEF™,
CHIEF™ CLASSIC ET
CHIEF™ DARK HORSE™
26 À 45

CHIEF™ VINTAGE,
INDIAN SPRINGFIELD™ ET
INDIAN SPRINGFIELD™
DARK HORSE™
46 À 71

CHIEFTAIN™,
CHIEFTAIN™,
DARK HORSE™,
CHIEFTAIN™ LIMITED ET
CHIEFTAIN™ CLASSIC
72 À 97

ROADMASTER™ ET
ROADMASTER™
CLASSIC
98 À 119

ACCESSOIRES DE
COULEUR ASSORTIE
120 ET 121

GARAGE
122 À 125

Guidon mi-hauteur

Poignées chauffantes



LES LÉGENDES NE SONT PAS DONNÉES. ELLES SONT MÉRITÉES.

TOUS LES DÉTAILS SUR LES ACCESSOIRES SONT ACCESSIBLES SUR LE SITE
WWW.INDIANMOTORCYCLE.COM/FR-CA.

CUIR VÉRITABLE

Rien n'est comparable à la sensation et à l'apparence du cuir véritable sur votre Indian Motorcycle®.

Gaines de barre d'appui pour autoroute Mustache avant complète

2880942-01	Noir	269,99 \$
2880942-05	Havane désert	289,99 \$

Nécessite la barre d'appui pour autoroute Mustache (2880287-156), vendue séparément. Convient aux années modèles 2014 à 2018.



Gaines de barre d'appui pour autoroute Mustache avant partielle

2880943-01	Noir	199,99 \$
2880943-05	Havane désert	219,99 \$

Nécessite la barre d'appui pour autoroute Mustache (2880287-156), vendue séparément. Convient aux années modèles 2014 à 2018.



Bavette garde-boue arrière

2880009-01	Noir	119,99 \$
2880009-05	Havane désert	119,99 \$
2879584-01	Noir avec franges	119,99 \$
2879584-05	Havane désert avec franges	119,99 \$

Convient aux années modèles 2014 à 2018.



Bavette garde-boue avant de tourisme

2880102-01	Noir	119,99 \$
2880102-05	Havane désert	119,99 \$
2880101-01	Noir avec franges	119,99 \$
2880101-05	Havane désert avec franges	119,99 \$

Convient aux années modèles 2014 à 2018.



Garniture de marchepieds avec franges

2879555-01	Noir	269,99 \$
2879555-05	Havane désert	299,99 \$
2879555-03	Noir, clouté	299,99 \$
2879555-06	Havane désert, clouté	299,99 \$

Convient aux années modèles 2014 à 2018.



Garniture de marchepieds

2880007-01	Noir	259,99 \$
2880007-05	Havane désert	269,99 \$
2880007-03	Noir, clouté	269,99 \$
2880007-06	Havane désert, clouté	279,99 \$

Convient aux années modèles 2014 à 2018.



Gaines de levier

2880000-01	Noir*	69,99 \$
2880000-05	Havane désert*	79,99 \$
2879554-01	Noir avec franges*	69,99 \$
2879554-05	Havane désert avec franges*	79,99 \$
2883473-01	Noir**	69,99 \$
2883473-05	Havane désert**	79,99 \$
2883472-01	Noir avec franges**	69,99 \$
2883472-05	Havane désert avec franges**	79,99 \$

*Convient aux années modèles 2014 à 2017.

**Convient à l'année modèle 2018.



Gaines de poignée

2879999-01	Noir	79,99 \$
2879999-05	Havane désert	99,99 \$
2879553-01	Noir avec franges	119,99 \$
2879553-05	Havane désert avec franges	119,99 \$

Convient aux années modèles 2014 à 2018.



Sangle de réservoir en cuir rouge

2882052-LRA	69,99 \$
-------------	----------

Recommandée avec la selle du conducteur rouge en cuir véritable (2881765). Convient aux années modèles 2014 à 2018.



MARCHEPIEDS, REPOSE-PIEDS ET COMMANDES AU PIED



2018

INTRODUCTION
2 À 7

SCOUT™,
SCOUT™ SIXTY ET
SCOUT™ BOBBER
8 À 25

INDIAN CHIEF™,
CHIEF™ CLASSIC ET
CHIEF™ DARK HORSE™
26 À 45

CHIEF™ VINTAGE,
INDIAN SPRINGFIELD™ ET
INDIAN SPRINGFIELD™
DARK HORSE™
46 À 71

CHIEFTAIN™,
CHIEFTAIN™
DARK HORSE™,
CHIEFTAIN™ LIMITED ET
CHIEFTAIN™ CLASSIC
72 À 97

ROADMASTER™ ET
ROADMASTER™
CLASSIC
98 À 119

ACCESSOIRES DE
COULEUR ASSORTIE
120 ET 121

GARAGE
122 À 125

Marchepieds pour conducteur Select

2883021-156	Chrome	649,99 \$
2883021-468	Noir	649,99 \$

Convient aux années modèles 2015 à 2018.



Tapis de marchepieds de conducteur à coiffe amérindienne

2879606-01	Incrustations polies	269,99 \$
------------	----------------------	-----------

Convient aux années modèles 2014 à 2018.



Marchepieds pour passager Select

2882866-156	Chrome	519,99 \$
2882866-468	Noir	519,99 \$
2880288	Support	139,99 \$

Nécessite les supports de marchepieds pour passager réglables (2880288), vendus séparément. Convient aux années modèles 2015 à 2018.



LES PLUS VENDUS

Marchepieds pour passager de série

2880293	Chrome	249,99 \$
2880288	Support	139,99 \$

Convient aux années modèles 2014 à 2018.



Repose-pied de levier de pointe Select

2880728-156	Chrome	79,99 \$
2880728-468	Noir mat	79,99 \$

Convient aux années modèles 2014 à 2018.



Repose-pieds à logo texte Select

2880106-156	Chrome	199,99 \$
2880106-266	Noir brillant	199,99 \$

Nécessite des supports de repose-pied du passager Pinnacle (2879993-156), vendus séparément. Convient aux années modèles 2014 à 2018.



Repose-pied de changement de vitesse/talon Select

2880729-156	Chrome	69,99 \$
2880729-468	Noir mat	69,99 \$

Convient aux années modèles 2014 à 2018.



LES PLUS VENDUS

Sélecteur de talon Pinnacle

2880103-156	Chrome	199,99 \$
2880103-463	Noir mat	199,99 \$

Convient aux années modèles 2014 à 2018.



Repose-pieds pour autoroute Infinite

2879572-156	Chrome	399,99 \$
2879572-266	Noir brillant	399,99 \$

Convient aux années modèles 2014 à 2018.



Repose-pieds du passager

2880667-626	Noir mat	269,99 \$
-------------	----------	-----------

Convient aux années modèles 2014 à 2018.



Supports de repose-pied du passager Pinnacle

2879993-156	Chrome	199,99 \$
-------------	--------	-----------

Convient aux années modèles 2014 à 2018.



Appuis de pointe de pied

2881848-156	Chrome	229,99 \$
-------------	--------	-----------

Convient aux années modèles 2014 à 2018.



PROTECTION

Protégez votre investissement avec une gamme d'accessoires.

Pare-chocs pour garde-boue avant

2880750-156	Chrome	269,99 \$
2880750-266	Noir brillant	269,99 \$

Convient aux années modèles 2014 à 2018.



Barre d'appui avant pour autoroute

2879581-156	Chrome*	539,99 \$
2880787-266	Noir brillant	539,99 \$

*De série sur la Chieftain®.
Convient aux années modèles 2014 à 2018.



Pare-chocs pour garde-boue arrière

2879550-156	Chrome	199,99 \$
2880751-266	Noir brillant	199,99 \$

Convient aux années modèles 2014 à 2018.



LES PLUS VENDUS

Barres d'appui arrière pour autoroute

2879582-156	Chrome	399,99 \$
2879582-266	Noir brillant	399,99 \$

Convient aux années modèles 2014 à 2018.



Grilles protectrices de sacoche Pinnacle

2880917-156	Chrome	539,99 \$
-------------	--------	-----------

Convient aux années modèles 2014 à 2018.



Barre d'appui pour autoroute Mustache

2880287-156	Chrome	539,99 \$
-------------	--------	-----------

Convient aux années modèles 2014 à 2018.



REFUSEZ D'ÊTRE IGNORÉ.





2018

NOUVEAU

Mise à niveau du système de navigation Ride Command™

2883040 649,99\$

Ajoute la fonctionnalité de navigation à Ride Command™ pour la Chieftain® 2018. Utilisez Ride Command™ pour : visualiser des cartes, planifier des trajets, vérifier un lieu, obtenir des directions et localiser les services les plus proches. De série sur les Chieftain Dark Horse®, Chieftain® Limited et Chieftain® Classic 2018. Convient à la Chieftain® de l'année modèle 2018.



Indian
MOTORCYCLE
RIDE COMMAND™

INTRODUCTION
2 À 7

SCOUT™,
SCOUT™ SIXTY ET
SCOUT™ BOBBER
8 À 25

INDIAN CHIEF™,
CHIEF™ CLASSIC ET
CHIEF DARK HORSE™
26 À 45

CHIEF™ VINTAGE,
INDIAN SPRINGFIELD™ ET
INDIAN SPRINGFIELD™
DARK HORSE™
46 À 71

CHIEFTAIN™,
CHIEFTAIN™
DARK HORSE™,
CHIEFTAIN™ LIMITED ET
CHIEFTAIN™ CLASSIC
72 À 97

ROADMASTER™ ET
ROADMASTER™
CLASSIC
98 À 119

ACCESSOIRES DE
COULEUR ASSORTIE
120 ET 121

GARAGE
122 À 125

Support pour téléphone cellulaire Indian Motorcycle®

2880802 Noir 169,99\$

Nécessite l'étui pour téléphone Rokform®, vendu séparément. Convient aux années modèles 2014 à 2018.



Ouvre-porte de garage

2882132 199,99\$

Convient à la Chieftain® de l'année modèle 2017 et à toutes les 2018.



Support à articulation sphérique RAM

2880920 139,99\$

Pour les accessoires à articulation sphérique RAM, disponibles en ligne. Convient au levier d'embrayage. Convient aux années modèles 2014 à 2018.



DROITS PAYÉS. RÉCOMPENSE MÉRITÉE.

Pour que la moto de randonnée ultime vous en offre davantage, ajoutez un garde-boue avant ouvert, une roue avant de 19 po à 10 rayons, des rétroviseurs Pinnacle et d'autres accessoires de confort et de style.



YOUR ULTIMATE RIDE



Roadmaster®

INDIAN MOTORCYCLE
• COMPANY •

1901



Garde-boue avant ouvert
P. 113

Roue arrière de 16 po à 10 rayons
P. 112

Marchepieds pour passager Select
P. 117

Marchepieds pour conducteur Select
P. 117

Roue avant de 19 po à 10 rayons
P. 112

Indian
MOTORCYCLE
RIDE COMMAND™



TRANSFORMEZ
CHAQUE ROUTE
EN RANDONNÉE
PANORAMIQUE.

YOUR ULTIMATE RIDE



Roadmaster®

Classic

INDIAN MOTORCYCLE
• COMPANY •

1901

Pare-brise évasé teinté
P. 111

Console de tourisme de qualité supérieure et empiècement
P. 113

Gaines de poignée avec franges
P. 116

Appuie-bras pour passager
P. 108

Garniture de marchepieds avec franges
P. 116

Bavette garde-boue arrière avec franges
P. 116

Les sacoches en cuir véritable et le coffre donnent à cette motocyclette de tourisme américaine un style d'époque distinctif qui est garanti de faire tourner les têtes. Poignées et sièges chauffants, pare-brise à commande électrique par bouton poussoir, marchepieds pour passager et système Ride Command™ en tête de l'industrie avec un système audio de qualité supérieure de 100 W. Peu importe votre destination, vous serez toujours sur une route pittoresque.

POLYVALENCE ROADMASTER® CLASSIC

Que vous soyez attiré par les franges, le style noirci ou le chrome brillant, vous pouvez personnaliser cette motocyclette à votre goût avec les accessoires Indian Motorcycle® appropriés.



MODÈLE DE SÉRIE



STYLE CHROMÉ (ILLUSTRÉ SUR LE MODÈLE 2017)

YOUR ULTIMATE RIDE

Roadmaster®
Classic
 INDIAN MOTORCYCLE
 ° COMPANY °
 1901

Ensemble d'échappement coulissant Stage 1 Thunder Stroke®	P. 106
Embouts d'échappement Fish Tail	P. 107
Filtre à air à haut débit Thunder Stroke®	P. 107
Rétroviseurs Pinnacle	P. 112
Porte-gobelet Pinnacle	P. 112
Console de tourisme de qualité supérieure et bloc-instruments	P. 113
Empiècement pour console de tourisme de qualité supérieure	P. 113
Gaines de barre d'appui pour autoroute Mustache avant partielle	P. 116
Gaines de poignée	P. 116
Marchepieds pour conducteur Select	P. 117
Marchepieds pour passager Select	P. 117
Appuis de pointe de pied	P. 117
Repose-pied de changement de vitesse/talon Select	P. 117
Pare-chocs pour garde-boue avant	P. 118
Pare-chocs pour garde-boue arrière	P. 118
Barres d'appui arrière pour autoroute	P. 118



NOIRCI (ILLUSTRÉ SUR LE MODÈLE 2017)

Ensemble d'échappement coulissant Stage 1 Thunder Stroke®	P. 106
Protections d'échappement	P. 106
Embouts d'échappement droits	P. 107
Feu en coiffe amérindienne	P. 109
Ensemble de feux arrière	P. 109
Pare-brise évasé teinté	P. 111
Garniture de garde-boue	P. 112
Enjoliveur	P. 113
Marchepieds pour conducteur Select	P. 117
Marchepieds pour passager Select	P. 117
Barres d'appui arrière pour autoroute	P. 118

HÉRITAGE

Ensemble d'échappement coulissant Stage 1 Thunder Stroke®	P. 106
Embouts d'échappement Fish Tail	P. 107
Filtre à air Performance Stage 1 (non illustré)	P. 107
Rouleau à outils en cuir véritable (non illustré)	P. 108
Sac en cuir véritable pour barre d'appui arrière pour autoroute (non illustré)	P. 108
Coussins d'appui-bras de coffre en cuir véritable pour passager	P. 108
Trousse de support d'appui-bras pour passager de coffre	P. 108
Coussin de dossier conducteur en cuir véritable	P. 110
Support de dossier conducteur	P. 110
Pare-brise évasé	P. 111
Cadre pour plaque d'immatriculation avec logo texte	P. 112
Console de tourisme de qualité supérieure et bloc-instruments	P. 113
Empiècement pour console de tourisme de qualité supérieure	P. 113
Cache-klaxon Pinnacle	P. 113
Carter de chaîne primaire Pinnacle	P. 113
Carter de distribution Pinnacle	P. 113
Garniture de marchepieds avec franges	P. 116
Gaines de poignée avec franges	P. 116
Bavette garde-boue arrière avec franges	P. 116
Gaines de levier avec franges	P. 116
Repose-pieds pour autoroute Infinite	P. 117
Pare-chocs pour garde-boue avant	P. 118
Pare-chocs pour garde-boue arrière	P. 118
Filtre à huile en chrome (non illustré)	P. 124

AUDIO DE QUALITÉ SUPÉRIEURE INDIAN MOTORCYCLE®

Augmentez le volume et obtenez une meilleure sonorité en ajoutant une sacoche avec audio au coffre avec audio de qualité supérieure Roadmaster® de série. Consultez le tableau ci-dessous pour déterminer ce dont vous avez besoin en fonction de votre année modèle.

2015 ET 2016

POUR AJOUTER UNE SACOCHE AVEC AUDIO

ACHETEZ CE QUI SUIT

Haut-parleurs de sacoche
2882212
Ensemble d'amplificateur
2882231
Faisceau diviseur de système audio
2882309
Couvercles de sacoche
avec haut-parleurs
2879656-XXX*

2017 ET 2018

POUR AJOUTER UNE SACOCHE AVEC AUDIO

ACHETEZ CE QUI SUIT

Haut-parleurs de sacoche
2882212
Ensemble d'amplificateurs
à deux canaux
2882215
Faisceau diviseur de système audio
2882309
Couvercles de sacoche
avec haut-parleurs
2879656-XXX*

**Information détaillée
concernant les accessoires
de couleur assortie**

Pages 120 et 121

*XXX – Options de couleur
disponibles à la page 120.

COUVERCLES AVEC HAUT-PARLEURS CONCERT

Couvercles avec haut-parleurs Concert

2879656-XXX 399,99 \$ à 879,99 \$

Consultez la section sur les pièces peintes à la page 120
pour obtenir plus d'informations. Convient à la Roadmaster®
des années modèles 2015 à 2018.



ACCESSOIRES AUDIO SUPPLÉMENTAIRES

Faisceau diviseur de système audio

2882309 139,99 \$

Convient à la Roadmaster®
des années modèles 2015 à 2018.
Ne convient pas à la Roadmaster® Classic.



TROUSSES DE HAUT-PARLEURS

Trousse de haut-parleurs de qualité supérieure pour sacoches rigides

2882212 399,99 \$

Convient à la Roadmaster®
des années modèles 2015 à 2018.
Ne convient pas à la Roadmaster® Classic.



ENSEMBLES D'AMPLIFICATEUR

Modèles 2017 et 2018 Ensemble d'amplificateurs à deux canaux

2882215 319,99 \$

Nécessaire pour l'usage combiné du système audio de sacoche
et du système audio du coffre. Convient à la Roadmaster®
des années modèles 2017 et 2018. Ne convient pas à la
Roadmaster® Classic.

Modèles 2015 et 2016 Ensemble d'amplificateur

2882231 319,99 \$

Nécessaire pour l'usage combiné du système audio de
sacoche et du système audio du coffre. Convient à la
Roadmaster® des années modèles 2015 et 2016.
Ne convient pas à la Roadmaster® Classic.



ENVELOPPEZ-VOUS D'UNE SONORITÉ IMPRESSIONNANTE.



2018

INTRODUCTION
2 À 7

SCOUT™,
SCOUT™ SIXTY ET
SCOUT™ BOBBER
8 À 25

INDIAN CHIEF™,
CHIEF™ CLASSIC ET
CHIEF™ DARK HORSE™
26 À 45

CHIEF™ VINTAGE,
INDIAN SPRINGFIELD™ ET
INDIAN SPRINGFIELD™
DARK HORSE™
46 À 71

CHIEFTAIN™,
CHIEFTAIN™
DARK HORSE™,
CHIEFTAIN™ LIMITED ET
CHIEFTAIN™ CLASSIC
72 À 97

ROADMASTER™ ET
ROADMASTER™
CLASSIC
98 À 119

ACCESSOIRES DE
COULEUR ASSORTIE
120 ET 121

GARAGE
122 À 125

Trousse de haut-parleurs
de qualité supérieure
pour sacoches rigides

Garde-boue
avant ouvert

Roue avant de
19 po à 10 rayons

Ensemble d'échappement
Stage 1 Thunder Stroke®
et embouts d'échappement
Six Shooter

TOUS LES DÉTAILS SUR LES ACCESSOIRES SONT ACCESSIBLES SUR LE SITE
WWW.INDIANMOTORCYCLE.COM/FR-CA.

PERFORMANCE ET ÉCHAPPEMENT

L'héritage de course d'Indian Motorcycle reste vivant avec des pièces qui rehaussent la puissance de votre bicylindre en V.



LES PLUS VENDUS

Roadmaster®

Ensemble d'échappement coulissant Stage 1 Thunder Stroke®

2879769-156 Δ Chrome 949,99 \$
2879769-266 Δ Noir mat 949,99 \$

L'installation par le concessionnaire est exigée. Comprend la carte de calibrage VCM Stage I. Nécessite les embouts d'échappement, vendus séparément. Conforme à la norme SAE J2825. Respecte les normes de l'EPA et du CARB. Conforme à la réglementation relative aux émissions des 50 états. N'annule pas la garantie du fabricant. Convient à la Roadmaster® des années modèles 2015 à 2018.



Roadmaster® Classic

Ensemble d'échappement coulissant Stage 1 Thunder Stroke®

2879768-156 Δ Chrome 949,99 \$
2879768-266 Δ Noir mat 949,99 \$

L'installation par le concessionnaire est exigée. Comprend la carte de calibrage VCM Stage I. Nécessite les embouts d'échappement, vendus séparément. Conforme à la norme SAE J2825. Respecte les normes de l'EPA et du CARB. Conforme à la réglementation relative aux émissions des 50 états. N'annule pas la garantie du fabricant. Convient à la Roadmaster® Classic des années modèles 2017 et 2018.

Protections d'échappement

2880798 Noir mat 379,99 \$

Convient aux années modèles 2015 à 2018.

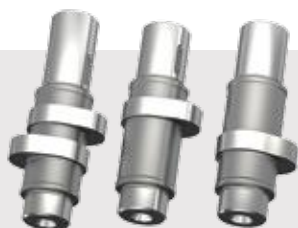

LES PLUS VENDUS

Cames Performance Stage 2 par Indian Motorcycle®

2881676 Δ 749,99 \$

Nécessite un échappement Stage I (2879768-156, -266 ou 2879769-156, -266) et un filtre à air à haut débit (2880654-156, -266) ou un filtre à air Performance Stage I (2881779-156, -521). Augmente la puissance de 13 %, augmente le couple de 7 %. Comprend le calibrage VCM Stage 2. Convient aux années modèles 2015 à 2018.

7% de
COUPLE
en plus

-13% de
PUISSANCE
en plus

Δ Cette trousse respecte les normes d'émission de l'EPA et du CARB. L'utilisation sur une route non destinée à la compétition peut violer les limites de bruit fédérales. Pour de plus amples renseignements, veuillez consulter la couverture arrière.

Conforme à la réglementation relative aux émissions des 50 états. L'utilisation sur une route non destinée à la compétition peut violer les limites de bruit fédérales. Indian Motorcycle® reconnaît l'importance des lois environnementales régissant les émissions d'échappement et de bruit et s'engage à développer des pièces de performance qui permettent aux enthousiastes du motocyclisme de modifier leur véhicule de manière sécuritaire et responsable pour les applications de course. Émissions/sécurité : Les lois fédérales et de plusieurs états interdisent le retrait, la modification ou l'arrêt du fonctionnement de toutes les pièces installées sur les véhicules par Indian Motorcycle® et qui affectent les émissions ou la sécurité des véhicules fabriqués pour circuler sur les voies publiques ou les grandes routes. Toute violation pourrait entraîner des amendes. Pour les marchés internationaux, communiquez avec vos autorités locales pour en savoir plus. Bruit : Certaines pièces de performance Indian Motorcycle® sont sous réserve de restrictions d'usage reliées au bruit. L'avertissement relatif à ces pièces comprend l'énoncé « L'utilisation sur une route non destinée à la compétition peut violer les limites de bruit fédérales ». Ces produits sont conçus pour être utilisés sur des motocyclettes de compétition sur des circuits fermés seulement et ne sont pas conformes aux normes des émissions de bruit américaines de l'EPA. L'usage sur des motocyclettes soumises à la réglementation contre le bruit de l'EPA constitue une altération frauduleuse et une violation de la loi fédérale, à moins qu'il soit démontré qu'un tel usage sur la motocyclette ne cause pas un dépassement des normes fédérales applicables.

Embouts d'échappement Six Shooter



2018

INTRODUCTION
2 À 7

SCOUT™,
SCOUT™ SIXTY ET
SCOUT™ BOBBER
8 À 25

INDIAN CHIEF™,
CHIEF™ CLASSIC ET
CHIEF™ DARK HORSE™
26 À 45

CHIEF™ VINTAGE,
INDIAN SPRINGFIELD™ ET
INDIAN SPRINGFIELD™
DARK HORSE™
46 À 71

CHIEFTAIN™,
CHIEFTAIN™
DARK HORSE™,
CHIEFTAIN™ LIMITED ET
CHIEFTAIN™ CLASSIC
72 À 97

ROADMASTER™ ET
ROADMASTER™
CLASSIC
98 À 119

ACCESSOIRES DE
COULEUR ASSORTIE
120 ET 121

GARAGE
122 À 125



Embouts d'échappement droits

2880671-156	Chrome	339,99 \$
2880671-266	Noir mat	339,99 \$

Nécessite l'échappement Stage I (2879768-156, -266, 2879769-156, -266), vendu séparément. Convient aux années modèles 2015 à 2018.



Embouts d'échappement Fish Tail

2879532-156	Chrome	269,99 \$
2879532-266	Noir mat	269,99 \$

Nécessite l'échappement Stage I (2879768-156, -266 ou 2879769-156, -266), vendu séparément. Convient aux années modèles 2015 à 2018.

LES PLUS VENDUS

Embouts d'échappement Six Shooter



2879530-156	Chrome	399,99 \$
2879530-266	Noir mat	399,99 \$

Nécessite l'échappement Stage I (2879768-156, -266 ou 2879769-156, -266), vendu séparément. Convient aux années modèles 2015 à 2018.



Embouts d'échappement en billette rainurés

2880799-156	Chrome	399,99 \$
2880799-266	Noir mat	399,99 \$

Nécessite l'échappement Stage I (2879768-156, -266 ou 2879769-156, -266), vendu séparément. Convient aux années modèles 2015 à 2018.

LES PLUS VENDUS

Filtre à air à haut débit Thunder Stroke®



2880654-156	△ Chrome	679,99 \$
2880654-266	△ Noir brillant	679,99 \$

L'installation par le concessionnaire est exigée. Comprend le calibrage de Stage I du VCM. Conforme aux exigences relatives aux émissions CARB. Conforme à la réglementation relative aux émissions des 50 états. Profil plus étroit de 2,5 cm (1 po) sur le côté gauche. Compatible avec le filtre d'entretien (7081938), vendu séparément. Convient aux années modèles 2015 à 2018.

Filtre à air Performance Stage 1



2881779-156	△ Chrome	679,99 \$
2881779-521	△ Noir mat d'aspect ridé	679,99 \$

Obtenez plus de puissance et d'accélération avec ce filtre à air non-tissé qui améliore le débit d'air et possède une efficacité de nettoyage supérieure. L'installation par le concessionnaire est exigée. Comprend le calibrage de Stage I du VCM. Conforme aux exigences relatives aux émissions CARB. Conforme à la réglementation relative aux émissions des 50 états. Compatible avec le filtre d'entretien (5415825), vendu séparément. Convient aux années modèles 2015 à 2018.



Filtre à air
Performance Stage 1

3%
plus de
PUISSANCE
COMPARÉ AU FILTRE À AIR DE SÉRIE

Filet de rangement

2880299 Noir 49,99 \$

Convient au porte-bagages de coffre (de série sur la Roadmaster®) (2880044-156). Convient à la Roadmaster® des années modèles 2015 à 2018.

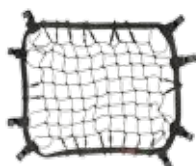
**Porte-bagages pour couvercle de sacoche**

2879579-156 Chrome 469,99 \$

Convient à la Roadmaster® des années modèles 2015 à 2018.

**Sac de réservoir en cuir véritable**2880142-01 Noir 139,99 \$
2880142-05 Havane désert 149,99 \$

Convient aux années modèles 2015 à 2018.

**Rouleau à outils en cuir véritable**2880944-01 Noir 79,99 \$
2880944-05 Havane désert 99,99 \$

Convient aux années modèles 2015 à 2018.

**Sac en cuir véritable pour barre d'appui arrière pour autoroute**2880297-01 Noir 269,99 \$
2880297-05 Havane désert 299,99 \$

Convient aux années modèles 2015 à 2018.

**Sac coursier en cuir véritable**

2879603-05 Havane désert 679,99 \$

Convient aux années modèles 2015 à 2018.

**Sac de voyage pour coffre Deluxe**

2880295 Noir 189,99 \$

Convient aux années modèles 2015 à 2018.

**Sacs de voyage pour sacoche Deluxe**

2880294 Noir 249,99 \$

Convient à la Roadmaster® des années modèles 2015 à 2018.

**Sac à porte-bagages de coffre**2881757-01 Noir 479,99 \$
2881757-05 Havane désert 479,99 \$

Nécessite un coffre à déchargement rapide (2880283-XXX), vendu séparément. Convient à la Roadmaster® des années modèles 2015 à 2018.

**Trousse de verrouillage de carénage inférieur**

2881170 69,99 \$

Convient à la années modèles 2015 à 2018.

**Miroir de coffre**

2880066 Noir 79,99 \$

Convient à la Roadmaster® des années modèles 2015 à 2018.

**Système de rangement pour coffre**

2880298 Noir 69,99 \$

Nécessite un coffre à déchargement rapide (2880283-XXX), vendu séparément. Convient à la Roadmaster® des années modèles 2015 à 2018.

**Protection de fond de coffre pour Roadmaster® Classic**

2882765 99,99 \$

Nécessite un coffre à déchargement rapide en cuir véritable (2882296-05), vendu séparément. Convient aux années modèles 2015 à 2018.

**Base de coffre pour Roadmaster® Classic**

2882297 679,99 \$

Compatible avec le coffre à déchargement rapide en cuir véritable (2882296-05), vendu séparément. Convient aux années modèles 2015 à 2018.

**DÉGAGEMENT RAPIDE****Coffre à déchargement rapide en cuir véritable**

2882296-05 2 349,99 \$

Nécessite une base de coffre pour Roadmaster® Classic (2882297), vendue séparément. De série sur la Roadmaster® Classic. Convient aux années modèles 2015 à 2018.

**LES PLUS VENDUS****Appuie-bras pour passager de coffre – coussins d'appuie-bras en cuir véritable**2880041-01 Noir 119,99 \$
2880041-05 Havane désert 139,99 \$
2880032-156 Trousse de support d'appuie-bras – chrome* 449,99 \$
2880759 Trousse de support d'appuie-bras – chrome** 479,99 \$

*Convient à la Roadmaster®, compatible seulement avec les coffres à déchargement rapide (2880283-XXX).

**Convient à la Roadmaster® Classic, compatible seulement avec le coffre à déchargement rapide en cuir véritable (2882296-05). Convient aux années modèles 2015 à 2018.

FEUX

Options brillantes pour voir et être vu pendant la nuit.

Feu en coiffe amérindienne

2880665-266 Noir brillant 139,99 \$

Ne fonctionne pas avec le garde-boue avant ouvert (2882761-XXX).
Convient aux années modèles 2015 à 2018.**Ensemble de feux arrière**

2880664-266 Noir brillant 399,99 \$

Utilisez avec l'ensemble de lentilles pour feux arrière existant. Convient aux années modèles 2015 à 2018.

**2018**INTRODUCTION
2 À 7SCOUT™,
SCOUT™ SIXTY ET
SCOUT™ BOBBER
8 À 25INDIAN CHIEF™,
CHIEF™ CLASSIC ET
CHIEF™ DARK HORSE™
26 À 45CHIEF™ VINTAGE,
INDIAN SPRINGFIELD™ ET
INDIAN SPRINGFIELD™
DARK HORSE™
46 À 71CHIEFTAIN™,
CHIEFTAIN™
DARK HORSE™,
CHIEFTAIN™ LIMITED ET
CHIEFTAIN™ CLASSIC
72 À 97ROADMASTER™ ET
ROADMASTER™
CLASSIC
98 À 119ACCESSOIRES DE
COULEUR ASSORTIE
120 ET 121GARAGE
122 À 125

SIÈGES ET DOSSIERS

Choisissez la selle et le dossier appropriés pour vous et votre passager pour apprécier la randonnée encore plus.

Selle chauffante rapprochée en cuir véritable

2879578-02	Noir	799,99 \$
2879578-06	Havane désert	949,99 \$

Convient aux années modèles 2015 à 2018.

**NOUVEAU****Selle chauffante de tourisme en cuir véritable**

2882563-02	Noir	1 079,99 \$
2882563-06	Havane désert	1 489,99 \$

Compatible avec le dossier surélevé à dégagement rapide pour passager. De série sur la Roadmaster®. Convient aux années modèles 2015 à 2018.

**Selle de conducteur chauffante en cuir véritable de série**

2880733-02	Noir	799,99 \$
2880733-06	Havane désert	949,99 \$

Convient aux années modèles 2015 à 2018.

**Selle chauffante de tourisme en cuir véritable**

2880285-01	Noir	1 099,99 \$
2880285-06	Havane désert	1 489,99 \$

Ne fonctionne pas avec le dossier surélevé à dégagement rapide pour passager. Convient aux années modèles 2015 à 2018.

**Selle chauffante à portée prolongée en cuir véritable**

2882423-02	Noir, clouté	1 099,99 \$
2882423-06	Havane désert, clouté	1 349,99 \$

Ne fonctionne pas avec le coussin de dossier conducteur en cuir véritable. Convient aux années modèles 2015 à 2018.

**Siège passager chauffant en cuir véritable**

2880734-02	Noir	479,99 \$
2880734-06	Havane désert	599,99 \$

Nécessite une selle chauffante rapprochée en cuir véritable (2879578-02, -06) ou une selle de conducteur chauffante en cuir véritable (2880733-02, -06), chacune vendue séparément. Convient aux années modèles 2015 à 2018.

**LES PLUS VENDUS****Coussin de dossier de conducteur en cuir véritable**

2879542-02	Noir, clouté	479,99 \$
2879542-01	Noir	489,99 \$
2879542-06	Havane désert, clouté	519,99 \$
2879543	Support de dossier (non illustré)	199,99 \$

Nécessite le support de dossier conducteur (2879543), vendu séparément. Ne convient pas à la selle à portée prolongée en cuir véritable. Convient aux années modèles 2015 à 2018.



PROTECTION CONTRE LE VENT

Protégez-vous confortablement du vent avec un pare-brise et des accessoires stylisés de la hauteur appropriée.



2018

INTRODUCTION
2 À 7SCOUT™,
SCOUT™ SIXTY ET
SCOUT™ BOBBER
8 À 25INDIAN CHIEF™,
CHIEF™ CLASSIC ET
CHIEF™ DARK HORSE™
26 À 45CHIEF™ VINTAGE,
INDIAN SPRINGFIELD™ ET
INDIAN SPRINGFIELD™
DARK HORSE™
46 À 71CHIEFTAIN™,
CHIEFTAIN™
DARK HORSE™,
CHIEFTAIN™ LIMITED ET
CHIEFTAIN™ CLASSIC
72 À 97ROADMASTER™ ET
ROADMASTER™
CLASSIC
98 À 119ACCESSOIRES DE
COULEUR ASSORTIE
120 ET 121GARAGE
122 À 125**Pare-brise super bas**

2881797-01	Transparent	219,99 \$
2881797-02	Teinté	229,99 \$

28,7 cm (11,3 po) pleine hauteur.
Convient aux années modèles 2015 à 2018.

**LES PLUS VENDUS****Pare-brise évasé**

2880222-01	Transparent	269,99 \$
2880222-02	Teinté	299,99 \$

34,8 cm (13,7 po) pleine hauteur.
Convient aux années modèles 2015 à 2018.

**Pare-brise Low Pro**

2881800-01	Transparent	249,99 \$
2881800-02	Teinté	249,99 \$

35,3 cm (13,9 po) pleine hauteur.
Convient aux années modèles 2015 à 2018.

**Pare-brise de tourisme**

2881799	Transparent	319,99 \$
---------	-------------	-----------

53,3 cm (21 po) pleine hauteur. 10,2 cm (4 po) plus haut que le pare-brise Roadmaster® de série. Convient aux années modèles 2015 à 2018.

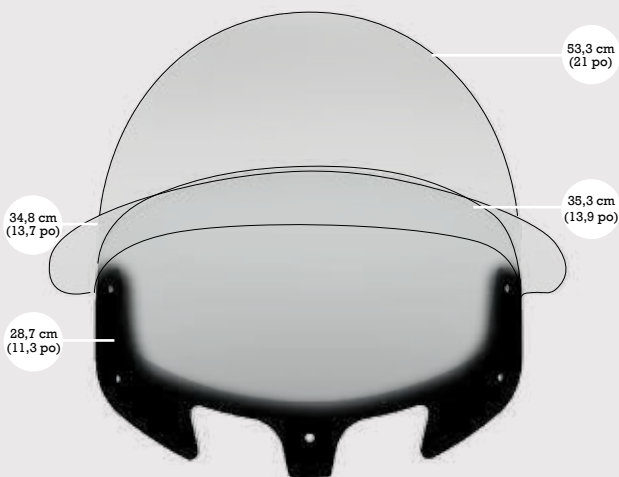
**Choisir le pare-brise approprié**

Un pare-brise dont la partie supérieure se situe juste sous la hauteur des yeux vous empêchera de regarder à travers les insectes écrasés et dirigera l'air par-dessus votre tête.

2881799 53,3 cm (21 po) tourisme

2881800 35,3 cm (13,9 po) profil bas

2880222 34,8 cm (13,7 po) évasé

2881797 28,7 cm (11,3 po) super bas

Trousse de boulons de pare-brise

2882230	39,99 \$
---------	----------

Pour un style noirci. Convient aux années modèles 2015 à 2018.



STYLE

Rehaussez votre style pour qu'il corresponde à votre personnalité.

NOUVEAU

Roue avant de 19 po à 10 rayons

2883235-266	Noir (2018)*	699,99 \$
2883235-440	Contrastant (2018)*	699,99 \$
2882759-266	Noir (2014 à 2017)**	699,99 \$
2882759-440	Contrastant (2014 à 2017)**	699,99 \$

Recommandée avec un garde-boue avant ouvert (2882761-XXX), une roue arrière de 16 po à 10 rayons (2882760-266, -440) et un pneu avant, 130/60B/19 (5415817), chacun vendu séparément. *Convient à l'année modèle 2018. **Convient aux années modèles 2015 à 2017.

Roue arrière de 16 po à 10 rayons

2882760-266	Noir	519,99 \$
2882760-440	Contrastant	519,99 \$

Recommandée avec une roue avant de 19 po à 10 rayons (2883235 ou 2882759, -266, -440) et un pneu arrière 180/60 E3 Multi Compound (5414888), chacun vendu séparément. Convient aux années modèles 2015 à 2018.



TROUSSE DE STYLE À 10 RAYONS : MODÈLES 2018

2883235-XXX	Roue avant de 19 po à 10 rayons**	699,99 \$
2882761-XXX	Garde-boue avant ouvert*	629,99 \$
2882760-XXX	Roue arrière de 16 po à 10 rayons**	519,99 \$

TROUSSE DE STYLE À 10 RAYONS : MODÈLES 2015 À 2017

2882759-XXX	Roue avant de 19 po à 10 rayons**	699,99 \$
2882761-XXX	Garde-boue avant ouvert*	629,99 \$
2882760-XXX	Roue arrière de 16 po à 10 rayons**	519,99 \$

*Consultez la page 120 pour les options de couleur.

**Les options de couleur sont énumérées sous la roue ci-dessus.



Ensemble de bouchons de réservoir de carburant

2880663-266	Noir brillant	119,99 \$
-------------	---------------	-----------

Convient aux années modèles 2015 à 2018.



Ornements d'extrémité de garde-boue Pinnacle

2879646-156	Chrome*	189,99 \$
2879646-266	Noir brillant	189,99 \$

*Chrome offert de série sur la Roadmaster®. Convient aux années modèles 2015 à 2018.



Cadre pour plaque d'immatriculation à coiffe amérindienne

2880801-156	Chrome	119,99 \$
2880801-266	Noir brillant	119,99 \$

Vérifiez les règlements locaux, car le cadre pourrait recouvrir l'information de la plaque d'immatriculation. Convient aux années modèles 2015 à 2018.



Cadre pour plaque d'immatriculation avec logo texte Indian®

2880800-156	Chrome	119,99 \$
2880800-266	Noir brillant	119,99 \$

Vérifiez les règlements locaux, car le cadre pourrait recouvrir l'information de la plaque d'immatriculation. Convient aux années modèles 2015 à 2018.



Garniture de sacoche et garniture de garde-boue par Indian Motorcycle®

2881769	Garniture de sacoche – noir	99,99 \$
2880730	Garniture de garde-boue – noir	139,99 \$

Convient aux années modèles 2015 à 2018.



Cache-étriers Pinnacle

2879991-156	Chrome	199,99 \$
-------------	--------	-----------

Convient aux années modèles 2015 à 2018.



Couvre-boulon de selle Pinnacle

2880141-156	Chrome	69,99 \$
-------------	--------	----------

Convient aux années modèles 2015 à 2018.



Porte-gobelet Pinnacle

2880137	Chrome	109,99 \$
---------	--------	-----------

Convient aux années modèles 2015 à 2018.



Couvercle de refroidisseur d'huile Pinnacle

2880138-156	Chrome	109,99 \$
-------------	--------	-----------

Convient aux années modèles 2015 à 2018.



Bras d'embrayage

2879992-156	Chrome	69,99 \$
-------------	--------	----------

Convient aux années modèles 2015 à 2018.



Rétroviseurs Pinnacle

2880132-156	Chrome	199,99 \$
-------------	--------	-----------

Convient aux années modèles 2015 à 2018.



Béquille rapprochée

2881771-156	Chrome	249,99 \$
2881771-463	Noir	249,99 \$

Permet aux conducteurs de plus petite taille d'atteindre la béquille pendant qu'ils se trouvent sur la motocyclette. Convient aux années modèles 2015 à 2018.



Enjoliveur

2881770-XXX 129,99 \$ à 199,99 \$

Consultez la section sur les pièces peintes à la page 120 pour obtenir plus d'informations. Convient aux années modèles 2015 à 2018.



Console de tourisme de qualité supérieure et empiècements

2881843-156	Console et bloc-instruments beiges	549,99 \$
2883447-156	Console et bloc-instruments noirs	549,99 \$
2881847-01	Mille-raies (illustré)*	139,99 \$
2881847-02	Noir perle*	139,99 \$
2881847-03	Noir et chrome*	139,99 \$



*Nécessite une console de qualité supérieure et des bloc-instruments. Convient aux années modèles 2015 à 2018.

Garde-boue avant ouvert

2882761-XXX 399,99 \$ à 629,99 \$

Recommandé avec une roue avant de 19 po à 10 rayons (2882759-266, -440 ou 2883235-266, -440), vendue séparément. Consultez la section sur les pièces peintes à la page 120 pour obtenir plus d'informations. Convient aux années modèles 2015 à 2018.



Pièces commémoratives

2881169	A. Coiffe amérindienne	59,99 \$
2881726	B. 1947 Chief®	59,99 \$
2882040	C. Roadmaster®	59,99 \$
2882045	D. Roadmaster® Classic	59,99 \$

Comprend un étui de présentation avec des adhésifs à double face pour fixer sur la motocyclette. Convient aux années modèles 2015 à 2018.



NOUVEAU

Trousse de couvercle de moteur de modèle tourisme

2883321-09	A. Gris acier	259,99 \$
2883321-10	B. Crème ivoire	259,99 \$
2883321-11	C. Blanc perle brillant	259,99 \$
2883321-12	D. Argent étoile	259,99 \$
2883321-13	E. Noir tonnerre perle	259,99 \$



Convient aux années modèles 2015 à 2018.

Cache-klaxon Pinnacle

2879562-156 Chrome 69,99 \$

Autres couleurs disponibles en ligne. Convient aux années modèles 2015 à 2018.



Carter de distribution Pinnacle

2879564-156 Chrome 69,99 \$

Autres couleurs disponibles en ligne. Convient aux années modèles 2015 à 2018.



Carter de chaîne primaire Pinnacle

2879563-156 Chrome 69,99 \$

Autres couleurs disponibles en ligne. Convient aux années modèles 2015 à 2018.



Concho Pinnacle

2879674-266	Noir tonnerre	69,99 \$
2879674-639	Rouge Indian Motorcycle®	69,99 \$
2879674-640	Bleu Springfield	69,99 \$
2879674-670	Vert saule	69,99 \$

La trousse comprend trois conchos. Convient aux années modèles 2015 à 2018.



Jauge

2883315 Chrome 44,99 \$

Convient aux années modèles 2015 à 2018.



Trousse de boulons d'enjoliveur de phare

2882229 Noir 29,99 \$

Recommandé avec un enjoliveur (2881770-XXX), vendu séparément. Convient aux années modèles 2015 à 2018.



Indicateur de vitesse et tachymètre à cadran noir

2883443 Noir 399,99 \$

Convient aux années modèles 2015 à 2018.



Couvercle de jambe de suspension

2882471-266 Noir brillant 399,99 \$

Convient aux années modèles 2015 à 2018.



GUIDONS ET POIGNÉES

Choisissez un guidon en fonction de votre style de conduite et de votre attitude.



NOUVEAU

Modèles 2018 Guidon de tourisme reculé

2882922-410 Chrome 299,99\$

L'installation par le concessionnaire est exigée.
Comprend un câble d'embrayage à portée prolongée.
Convient à l'année modèle 2018.

Modèles 2014 à 2017 Guidon de tourisme reculé

2879586-410 Chrome 319,99\$

L'installation par le concessionnaire est exigée.
Comprend un câble d'embrayage à portée prolongée.
Convient aux années modèles 2015 à 2017.



NOUVEAU

Modèles 2018 Guidon mi-hauteur

2882923-410 Acier inoxydable poli 519,99\$
2882923-266 Noir 519,99\$

Convient à l'année modèle 2018.

Modèles 2014 à 2017 Guidon mi-hauteur

2881932-410 Acier inoxydable poli 479,99\$
2881932-266 Noir 479,99\$

Convient à la Roadmaster® des années modèles 2014 à 2016.

2882093-410 Acier inoxydable poli 479,99\$
2882093-266 Noir 479,99\$

Convient à l'année modèle 2017.



NOUVEAU

Modèles 2018 Poignées Select

2882828-156 Chrome 209,99\$
2882828-468 Noir 209,99\$

Comprend le faisceau de fils et l'interrupteur.
Convient à l'année modèle 2018.



Modèles 2015 à 2017 Poignées ivoire

2881767-646 Non chauffantes 269,99\$
2881768-646 Chauffantes* 399,99\$

*Comprend le faisceau de fils et l'interrupteur. Convient à la Roadmaster® des années modèles 2015 à 2017.



QUICONQUE A DIT QUE
LE SOMMET ÉTAIT UN LIEU
OÙ L'ON SE SENT SEUL,
N'Y EST JAMAIS
PARVENU.



2018

INTRODUCTION
2 À 7

SCOUT[™],
SCOUT[™] SIXTY ET
SCOUT[™] BOBBER
8 À 25

INDIAN CHIEF[™],
CHIEF[™] CLASSIC ET
CHIEF DARK HORSE[™]
26 À 45

CHIEF[™] VINTAGE,
INDIAN SPRINGFIELD[™] ET
INDIAN SPRINGFIELD[™]
DARK HORSE[™]
46 À 71

CHIEFTAIN[™],
CHIEFTAIN[™]
DARK HORSE[™],
CHIEFTAIN[™] LIMITED ET
CHIEFTAIN[™] CLASSIC
72 À 97

ROADMASTER[™] ET
ROADMASTER[™]
CLASSIC
98 À 119

ACCESSOIRES DE
COULEUR ASSORTIE
120 ET 121

GARAGE
122 À 125

TOUS LES DÉTAILS SUR LES ACCESSOIRES SONT ACCESSIBLES SUR LE SITE
WWW.INDIANMOTORCYCLE.COM/FR-CA.

Gaines de barre d'appui pour autoroute Mustache avant complète

2880942-01	Noir	269,99 \$
2880942-05	Havane désert	289,99 \$

Les carénages inférieurs doivent être retirés.
Convient aux années modèles 2015 à 2018.

**Gaines de barre d'appui pour autoroute Mustache avant partielle**

2880943-01	Noir	199,99 \$
2880943-05	Havane désert	219,99 \$

Convient aux années modèles 2015 à 2018.

**Bavette garde-boue arrière**

2880009-01	Noir	119,99 \$
2880009-05	Havane désert	119,99 \$
2879584-01	Noir avec franges	119,99 \$
2879584-05	Havane désert avec franges	119,99 \$

Convient aux années modèles 2015 à 2018.

**Bavette garde-boue avant de tourisme**

2880102-01	Noir	119,99 \$
2880102-05	Havane désert	119,99 \$
2880101-01	Noir avec franges	119,99 \$
2880101-05	Havane désert avec franges	119,99 \$

Convient aux années modèles 2015 à 2018.

**Garniture de marchepieds avec franges**

2879555-01	Noir	269,99 \$
2879555-05	Havane désert	299,99 \$
2879555-03	Noir, clouté	299,99 \$
2879555-06	Havane désert, clouté	299,99 \$

Convient aux années modèles 2015 à 2018.

**Garniture de marchepieds**

2880007-01	Noir	259,99 \$
2880007-05	Havane désert	269,99 \$
2880007-03	Noir, clouté	269,99 \$
2880007-06	Havane désert, clouté	279,99 \$

Convient aux années modèles 2015 à 2018.

**Gaines de levier**

2880000-01	Noir*	69,99 \$
2880000-05	Havane désert*	79,99 \$
2879554-01	Noir avec franges*	69,99 \$
2879554-05	Havane désert avec franges*	79,99 \$
2883473-01	Noir**	69,99 \$
2883473-05	Havane désert**	79,99 \$
2883472-01	Noir avec franges**	69,99 \$
2883472-05	Havane désert avec franges**	79,99 \$

*Convient aux années modèles 2015 à 2017.

**Convient à l'année modèle 2018.

**Gaines de poignée**

2879999-01	Noir	79,99 \$
2879999-05	Havane désert	99,99 \$
2879553-01	Noir avec franges	119,99 \$
2879553-05	Havane désert avec franges	119,99 \$

Convient aux années modèles 2015 à 2018.



Trousses de coussins d'appuie-bras en cuir véritable et de support

Gaines de poignée et gaines de levier

Gaines de barre d'appui pour autoroute Mustache avant partielle

Bavette garde-boue arrière

Garniture de marchepieds avec franges

Bavette garde-boue avant de tourisme

MARCHEPIEDS, REPOSE-PIEDS ET COMMANDES AU PIED**2018****Marchepieds pour conducteur Select**

2883021-156	Chrome	649,99 \$
2883021-468	Noir	649,99 \$

Convient aux années modèles 2015 à 2018.

**Tapis de marchepieds de conducteur à coiffe amérindienne**

2879606-01	Incrustations polies	269,99 \$
------------	----------------------	-----------

Convient aux années modèles 2015 à 2018.

**Marchepieds pour passager Select**

2882866-156	Chrome	519,99 \$
2882866-468	Noir	519,99 \$

Convient aux années modèles 2015 à 2018.

**Supports de repose-pied du passager Pinnacle**

2879993-156	Chrome	199,99 \$
-------------	--------	-----------

Convient aux années modèles 2015 à 2018.

**Repose-pied de levier de pointe Select**

2880728-156	Chrome	79,99 \$
2880728-468	Noir mat	79,99 \$

Convient aux années modèles 2015 à 2018.

**Repose-pieds à logo texte Select**

2880106-156	Chrome	199,99 \$
2880106-266	Noir brillant	199,99 \$

Nécessite des supports de repose-pied du passager Pinnacle (2879993-156), vendus séparément. Convient aux années modèles 2015 à 2018.

**Repose-pied de changement de vitesse/talon Select**

2880729-156	Chrome	69,99 \$
2880729-468	Noir mat	69,99 \$

Convient aux années modèles 2015 à 2018.

**LES PLUS VENDUS****Sélecteur de talon Pinnacle**

2880103-156	Chrome	199,99 \$
2880103-463	Noir mat	199,99 \$

Convient aux années modèles 2015 à 2018.

**LES PLUS VENDUS****Repose-pieds pour autoroute Infinite**

2879572-156	Chrome	399,99 \$
2879572-266	Noir brillant	399,99 \$

Convient aux années modèles 2015 à 2018.

**Repose-pieds du passager**

2880667-626	Noir mat	269,99 \$
-------------	----------	-----------

Convient aux années modèles 2015 à 2018.

**Appuis de pointe de pied**

2881848-156	Chrome	229,99 \$
-------------	--------	-----------

Convient aux années modèles 2015 à 2018.

INTRODUCTION
2 À 7SCOUT™,
SCOUT™ SIXTY ET
SCOUT™ BOBBER
8 À 25INDIAN CHIEF™,
CHIEF™ CLASSIC ET
CHIEF™ DARK HORSE™
26 À 45CHIEF™ VINTAGE,
INDIAN SPRINGFIELD™ ET
INDIAN SPRINGFIELD™
DARK HORSE™
46 À 71CHIEFTAIN™,
CHIEFTAIN™
DARK HORSE™,
CHIEFTAIN™ LIMITED ET
CHIEFTAIN™ CLASSIC
72 À 97ROADMASTER™ ET
ROADMASTER™
CLASSIC
98 À 119ACCESSOIRES DE
COULEUR ASSORTIE
120 ET 121GARAGE
122 À 125

PROTECTION

Protégez votre investissement avec une gamme d'accessoires.

Pare-chocs pour garde-boue avant

2880750-156 Chrome 269,99 \$
2880750-266 Noir brillant 269,99 \$

Convient aux années modèles 2015 à 2018.



Barre d'appui avant pour autoroute

2879581-156 Chrome 539,99 \$
2880787-266 Noir brillant 539,99 \$

Convient aux années modèles 2015 à 2018.



Pare-chocs pour garde-boue arrière

2879550-156 Chrome 199,99 \$
2880751-266 Noir brillant 199,99 \$

Convient aux années modèles 2015 à 2018.



LES PLUS VENDUS

Barres d'appui arrière pour autoroute

2879582-156 Chrome 399,99 \$
2879582-266 Noir brillant 399,99 \$

*Chrome offert de série sur la Roadmaster®.
Convient aux années modèles 2015 à 2018.



Grilles protectrices de sacoche Pinnacle

2880917-156 Chrome 539,99 \$

Convient aux années modèles 2015 à 2018.



Filtre à air
Performance Stage 1

Garde-boue
avant ouvert

Roue avant de
19 po à 10 rayons





2018

**Support pour téléphone cellulaire
Indian Motorcycle®**

2880802 Noir 169,99\$

Nécessite l'étui pour téléphone Rokform®, vendu séparément. Convient aux années modèles 2015 à 2018.



Ouvre-porte de garage

2882132 199,99\$

Convient aux années modèles 2017 et 2018.



**Support à articulation
sphérique RAM**

2880920 139,99\$

Pour les accessoires à articulation sphérique RAM, disponibles en ligne. Convient au levier d'embrayage. Convient aux années modèles 2015 à 2018.



INTRODUCTION
2 À 7

SCOUT™,
SCOUT™ SIXTY ET
SCOUT™ BOBBER
8 À 25

INDIAN CHIEF™,
CHIEF™ CLASSIC ET
CHIEF™ DARK HORSE™
26 À 45

CHIEF™ VINTAGE,
INDIAN SPRINGFIELD™ ET
INDIAN SPRINGFIELD™
DARK HORSE™
46 À 71

CHIEFTAIN™,
CHIEFTAIN™
DARK HORSE™,
CHIEFTAIN™ LIMITED ET
CHIEFTAIN™ CLASSIC
72 À 97

ROADMASTER™ ET
ROADMASTER™
CLASSIC
98 À 119

ACCESSOIRES DE
COULEUR ASSORTIE
120 ET 121

GARAGE
122 À 125

**Ensemble d'échappement coulissant
Stage 1 Thunder Stroke® et embouts
d'échappement Six Shooter**

ACCESSOIRES DE COULEUR ASSORTIE

En choisissant d'installer des accessoires authentiques Indian Motorcycle® peints de couleur assortie, vous obtenez la meilleure apparence personnalisée possible pour votre motocyclette directement de l'usine de peinture. Nous avons la couleur assortie à votre motocyclette.

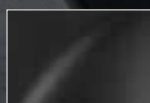

Noir tonnerre -266



Rouge feu de friches*
-292 et -676

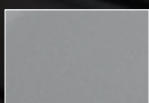

Argent étoile*
-354



Bleu diamant* -447

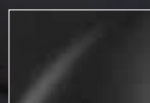

Noir tonnerre fumé -463



Blanc perle* -566



Argent fumé* -581



Bleu saphir* -598



Bleu brillant* -620



Bourgogne métallique*
-629



Rouge Indian
Motorcycle® -639



Bleu Springfield® -640



Crème ivoire* -646

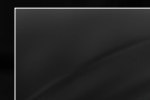

Noir tonnerre perle*
-666

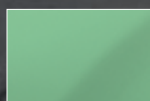

Vert saule* -670



Blanc perle fumé* -675

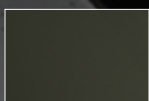

Gris acier* -692

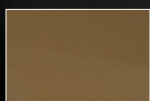

Bronze poli* -714

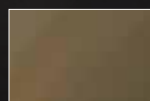

Bronze fumé* -731



Vert jade métallique*
-745



Bleu Springfield sur
crème ivoire* -1407



Rouge Indian Motorcycle®
sur crème ivoire* -1409



Rouge Indian Motorcycle®
sur noir tonnerre* -1412



Argent étoile sur noir
tonnerre* -1477



Gris acier sur
noir tonnerre* -1481



Vert saule sur
crème ivoire* -1523



Gris acier sur bourgogne
métallique* -1531



Rouge feu de friches sur
noir tonnerre* -1535



Noir tonnerre sur crème
ivoire* -1544



Bleu saphir sur
argent étoile* -1559



Bronze poli sur noir
tonnerre* -1633



Blanc perle sur
argent étoile* -1636



Vert jade métallique sur
noir tonnerre* -1688

*La couleur est assujettie à un délai d'approvisionnement de 45 jours.

Consultez votre concessionnaire Indian Motorcycle® pour commander et pour obtenir la gamme complète d'options de couleur.



1



2



3



4



5



6

NOUVEAU

1 GARDE-BOUE AVANT OUVERT

2882761	Pièce brute	399,99 \$
2882761-266	Noir tonnerre	629,99 \$
2882761-354	Argent étoile	629,99 \$
2882761-463	Noir tonnerre fumé	629,99 \$
2882761-566	Blanc perle	629,99 \$
2882761-581	Argent fumé	629,99 \$
2882761-598	Bleu saphir	629,99 \$
2882761-629	Bourgogne métallique	629,99 \$
2882761-639	Rouge Indian Motorcycle®	629,99 \$
2882761-640	Bleu Springfield	629,99 \$
2882761-666	Noir tonnerre perle	629,99 \$
2882761-670	Vert saule	629,99 \$
2882761-675	Blanc perle fumé	629,99 \$
2882761-676	Rouge feu de friches	629,99 \$
2882761-692	Gris acier	629,99 \$

Recommandé avec une roue avant de 19 po à 10 rayons (les numéros de pièce varient), vendue séparément. Convient aux modèles de la famille Chieftain®, Roadmaster®, Roadmaster® Classic, Indian Springfield® et Indian Springfield® Dark Horse® des années modèles 2014 à 2018. De série sur la Chieftain® Limited et l'Indian Springfield® Dark Horse®.

DÉGAGEMENT RAPIDE

2 COFFRE À DÉGAGEMENT RAPIDE

2880283-266	Noir tonnerre	2 369,99 \$
2880283-463	Noir tonnerre fumé	2 439,99 \$
2880283-581	Argent fumé	2 439,99 \$
2880283-620	NOUVEAU Bleu brillant	2 439,99 \$
2880283-639	Rouge Indian Motorcycle®	2 439,99 \$
2880283-640	Bleu Springfield	2 439,99 \$
2880283-666	Noir tonnerre perle	2 439,99 \$
2880283-675	Blanc perle fumé	2 439,99 \$
2880283-692	NOUVEAU Gris acier	2 439,99 \$
2880283-1407	Bleu Springfield sur crème ivoire	2 569,99 \$
2880283-1409	Rouge Indian Motorcycle® sur crème ivoire	2 569,99 \$
2880283-1412	Rouge Indian Motorcycle® sur noir tonnerre	2 569,99 \$
2880283-1477	Argent étoile sur noir tonnerre	2 569,99 \$
2880283-1531	Gris acier sur bourgogne métallique	2 569,99 \$
2880283-1535	Rouge feu de friches sur noir tonnerre	2 569,99 \$
2880283-1559	Bleu saphir sur argent étoile	2 569,99 \$
2880283-1688	NOUVEAU Vert jade métallique sur noir tonnerre	2 569,99 \$

Convient à la famille Chieftain®, aux Roadmaster®, Indian Springfield® et Indian Springfield® Dark Horse® des années modèles 2014 à 2018. De série sur la Roadmaster®.

3 CONSOLE POUR MODÈLE DE CROISIÈRE – COULEUR ASSORTIE

2881542-266	Noir tonnerre	399,99 \$
2881542-354	Argent étoile	399,99 \$
2881542-566	Blanc perle	399,99 \$
2881542-598	Bleu saphir	399,99 \$
2881542-629	Bourgogne métallique	399,99 \$
2881542-639	Rouge Indian Motorcycle®	399,99 \$
2881542-640	Bleu Springfield	399,99 \$
2881542-670	Vert saule	399,99 \$
2881542-692	Gris acier	399,99 \$

Convient aux Chief®, Chief® Classic, Chief Dark Horse®, Indian Springfield® et Indian Springfield® Dark Horse® des années modèles 2014 à 2018.

4 CARÉNAGES INFÉRIEURS RIGIDES INDIAN®

2880286	NOUVEAU Pièce brute	399,99 \$
2880286-266	Noir tonnerre	749,99 \$
2880286-292	Rouge feu de friches	819,99 \$
2880286-354	Argent étoile	819,99 \$
2880286-463	Noir tonnerre fumé	819,99 \$
2880286-581	Argent fumé	819,99 \$
2880286-620	NOUVEAU Bleu brillant	819,99 \$
2880286-639	Rouge Indian Motorcycle®	819,99 \$
2880286-640	Bleu Springfield	819,99 \$
2880286-666	Noir tonnerre perle	819,99 \$
2880286-670	Vert saule	819,99 \$
2880286-675	Blanc perle fumé	819,99 \$
2880286-692	NOUVEAU Gris acier	819,99 \$
2880286-731	NOUVEAU Bronze fumé	819,99 \$

Convient à la famille Chieftain®, aux Roadmaster® et Roadmaster® Classic des années modèles 2014 à 2018. De série sur la Roadmaster®.

5 ENJOLIVEUR

2881770	NOUVEAU Pièce brute	129,99 \$
2881770-266	Noir tonnerre	199,99 \$
2881770-292	Rouge feu de friches	199,99 \$
2881770-354	Argent étoile	199,99 \$
2881770-447	Bleu diamant	199,99 \$
2881770-463	Noir tonnerre fumé	199,99 \$
2881770-566	NOUVEAU Blanc perle	199,99 \$
2881770-581	Argent fumé	199,99 \$
2881770-598	Bleu saphir	199,99 \$
2881770-620	NOUVEAU Bleu brillant	199,99 \$
2881770-629	Bourgogne métallique	199,99 \$
2881770-639	Rouge Indian Motorcycle®	199,99 \$
2881770-640	Bleu Springfield	199,99 \$
2881770-646	Crème ivoire	199,99 \$
2881770-666	Noir tonnerre perle	199,99 \$
2881770-670	Vert saule	199,99 \$
2881770-675	Blanc perle fumé	199,99 \$
2881770-692	Gris acier	199,99 \$
2881770-714	NOUVEAU Bronze poli	199,99 \$
2881770-731	NOUVEAU Bronze fumé	199,99 \$

Convient à la famille Chieftain®, aux Roadmaster® et Roadmaster® Classic des années modèles 2014 à 2018.

6 COUVERCLES AVEC HAUT-PARLEURS CONCERT

2879656	NOUVEAU Pièce brute	399,99 \$
2879656-266	Noir tonnerre	679,99 \$
2879656-447	Bleu diamant	679,99 \$
2879656-463	Noir tonnerre fumé	679,99 \$
2879656-581	Argent fumé	679,99 \$
2879656-620	NOUVEAU Bleu brillant	679,99 \$
2879656-629	Bourgogne métallique	679,99 \$
2879656-639	Rouge Indian Motorcycle®	679,99 \$
2879656-640	Bleu Springfield	679,99 \$
2879656-646	Crème ivoire	679,99 \$
2879656-666	Noir tonnerre perle	679,99 \$
2879656-675	Blanc perle fumé	679,99 \$
2879656-692	Gris acier	679,99 \$
2879656-731	NOUVEAU Bronze fumé	679,99 \$
2879656-745	NOUVEAU Vert jade métallique	679,99 \$
2879656-1407	Bleu Springfield sur crème ivoire	879,99 \$
2879656-1409	Rouge Indian Motorcycle® sur crème ivoire	879,99 \$
2879656-1412	Rouge Indian Motorcycle® sur noir tonnerre	879,99 \$
2879656-1477	Argent étoile sur noir tonnerre	879,99 \$
2879656-1481	Gris acier sur noir tonnerre	879,99 \$
2879656-1523	Vert saule sur crème ivoire	879,99 \$
2879656-1531	Gris acier sur bourgogne métallique	879,99 \$
2879656-1535	Rouge feu de friches sur noir tonnerre	879,99 \$
2879656-1544	NOUVEAU Noir tonnerre sur crème ivoire	879,99 \$
2879656-1559	NOUVEAU Bleu saphir sur argent étoile	879,99 \$
2879656-1633	NOUVEAU Bronze poli sur noir tonnerre	879,99 \$
2879656-1636	NOUVEAU Blanc perle sur argent étoile	879,99 \$
2879656-1688	NOUVEAU Vert jade métallique sur noir tonnerre	879,99 \$

Convient à la famille Chieftain®, Indian Springfield®, Indian Springfield® Dark Horse® et Roadmaster® des années modèles 2014 à 2018.

**NE LAISSEZ PAS LES ÉGRATIGNURES
GÂCHER VOTRE JOURNÉE.
ACHETEZ LA PEINTURE À RETOUCHES
D'USINE ORIGINALE INDIAN MOTORCYCLE®.**

Consultez la page 123 pour les détails.



2018

INTRODUCTION
2 À 7

SCOUT®,
SCOUT® SIXTY ET
SCOUT® BOBBER
8 À 25

INDIAN CHIEF®,
CHIEF® CLASSIC ET
CHIEF DARK HORSE®
26 À 45

CHIEF® VINTAGE,
INDIAN SPRINGFIELD® ET
INDIAN SPRINGFIELD®
DARK HORSE®
46 À 71

CHIEFTAIN®,
CHIEFTAIN®
DARK HORSE®,
CHIEFTAIN® LIMITED ET
CHIEFTAIN® CLASSIC
72 À 97

ROADMASTER® ET
ROADMASTER®
CLASSIC
98 À 119

ACCESSOIRES DE
COULEUR ASSORTIE
120 ET 121

GARAGE
122 À 125

Housses Indian® Chief®

2861038-01	A. Housse toutes saisons Indian® Chief®	199,99\$
2861039-01	B. Housse pare-poussière Indian® Chief®	199,99\$
2861040-01	C. Grande housse mi-hauteur Indian® Chief®	89,99\$
2861041-01	D. Housse de voyage Indian® Chief®	89,99\$

Convient aux Indian® Chief®, Chief® Classic, Chief® Vintage, Chief Dark Horse®, Indian Springfield® et Indian Springfield® Dark Horse® 2014 à 2018.



Housses Indian® Chieftain®

2861035-01	A. Housse toutes saisons Indian® Chieftain®	219,99\$
2861036-01	B. Housse pare-poussière Indian® Chieftain®	199,99\$
2861037-01	C. Housse de voyage Indian® Chieftain®	109,99\$

Convient aux modèles Chieftain® 2014 à 2018.



Housses de tourisme

2881181	A. Housse de tourisme mi-hauteur	99,99\$
2881487	B. Housse de voyage de tourisme	109,99\$
2881168	C. Housse toutes saisons de tourisme	229,99\$
2882498	D. Housse souple de tourisme	219,99\$

Convient aux modèles Chieftain®, Roadmaster®, Indian Springfield® et Indian Springfield® Dark Horse® 2014 à 2018.



Housse Scout™

2863936	Housse toutes saisons Scout™	199,99\$
---------	------------------------------	----------

Convient à la famille Scout™ des années modèles 2014 à 2018.



Housse pour siège

2881126	59,99\$
---------	---------



Battery Tender

2880921	189,99\$
---------	----------

Comprend un faisceau et un bouchon pour la prise d'accessoires de 12 V.



Ouvre-porte de garage

2882132	199,99\$
---------	----------

Convient à la famille Chieftain® et à la famille Roadmaster® 2017 et 2018.



Ensembles de vis inviolables

2880140-01	Trousse 1	59,99\$
2880140-02	Trousse 2	59,99\$
2880140-03	Trousse 3	59,99\$
2880140-04	Trousse 4	59,99\$

La tête unique empêche le retrait des vis avec un tournevis cruciforme ou à lame plate. La poignée du tournevis possède un rangement intégré. Les vis remplacent les vis de montage de série. Comprend six vis, un tournevis et une poignée de tournevis. Usage recommandé sur le dossier surélevé à dégagement rapide pour passager.

Ensemble de vis 1



Ensemble de vis 2



Ensemble de vis 3



Ensemble de vis 4





2018

INTRODUCTION
2 À 7

SCOUT™,
SCOUT™ SIXTY ET
SCOUT™ BOBBER
8 À 25

INDIAN CHIEF™,
CHIEF™ CLASSIC ET
CHIEF™ DARK HORSE™
26 À 45

CHIEF™ VINTAGE,
INDIAN SPRINGFIELD™ ET
INDIAN SPRINGFIELD™
DARK HORSE™
46 À 71

CHIEFTAIN™,
CHIEFTAIN™
DARK HORSE™,
CHIEFTAIN™ LIMITED ET
CHIEFTAIN™ CLASSIC
72 À 97

ROADMASTER™ ET
ROADMASTER™
CLASSIC
98 À 119

ACCESSOIRES DE
COULEUR ASSORTIE
120 ET 121

GARAGE
122 À 125

NOUVEAU

Armoire supérieure Indian Motorcycle® de série

2830452	66 cm (26 po) – 7 tiroirs (illustrée)	599,99 \$
2830454	104,1 cm (41 po) – 8 tiroirs	863,99 \$
2830454-639	104,1 cm (41 po) – 8 tiroirs, rouge (illustrée)	969,99 \$

NOUVEAU

Coffre roulant Indian Motorcycle®

2830453	66 cm (26 po) – 5 tiroirs	699,99 \$
2830455	104,1 cm (41 po) – 11 tiroirs	1 235,99 \$
2830455-639	104,1 cm (41 po) – 11 tiroirs, rouge (illustré)	1 329,99 \$
2830457	66 cm (26 po) – 5 tiroirs, Conduite iconique (illustré)	779,99 \$
2830460	104,1 cm (41 po) – 11 tiroirs, Conduite iconique	1 415,99 \$
2830460-639	104,1 cm (41 po) – 11 tiroirs, Conduite iconique, rouge	1 499,99 \$

Armoires Conduite iconique avec image 1947 Chief®.

NOUVEAU À venir prochainement



Peinture à retouches Indian Motorcycle®

Stylo de peinture	2859080-XXXXKI	16,49 \$ à 59,99 \$
355 mL (12 oz)		
en aérosol	2859078-XXXXKI	29,99 \$ à 89,99 \$
946 mL (1 pte)	2859079-XXXXKI	Consultez un concessionnaire.

Peinture à retouches d'usine originale. Toutes les trousse comprennent d'un à trois composants de peinture séparés. XXX dans les numéros de pièce correspond à un code de couleur de peinture. Consultez votre concessionnaire local ou allez à www.indianmotorcycle.com/fr-ca pour de plus amples renseignements.



Plateau pour pièces magnétiques Indian Motorcycle®

2830433	7,19 \$
---------	---------



Trousse d'entretien du cuir

2205789	61,49 \$
---------	----------

Compatible avec les Chieftain®, Chief® Classic et Chief® Vintage 2014.



Sommier roulant à 3 positions Indian Motorcycle®

2830456	209,99 \$
---------	-----------



GARAGE

Trousse de vidange d'huile Thunder Stroke® 111

2880067 5,2 L (5,5 pte) – Huile moteur semi-synthétique 20W-40



Contient : Un filtre à huile (2521421) et deux rondelles.
Approuvé pour tous les moteurs refroidis par air Thunder Stroke® III d'Indian Motorcycle®.

Trousse de vidange d'huile Indian® Scout™

2880191 3,7 L (4 pte) – Huile moteur entièrement synthétique 15W-60



Contient : Un filtre à huile (2520799) et deux rondelles.
Approuvé pour tous les moteurs de la famille Indian® Scout™.

Huile moteur entièrement synthétique 15W-60

2880187 946 mL (1 pte)
2880188 Baril de 208,2 L (55 gal US)



Le fluide 15W-60 d'Indian® est approuvé pour tous les moteurs refroidis par air et par liquide d'Indian Motorcycle®. Notre vaste plage de viscosités et système d'additifs de niveau SN avancé permettent d'adoucir l'effort d'embrayage, de réduire l'usure de l'embrayage et d'améliorer la sensation d'engagement positif sous des charges lourdes et de produire la meilleure chaleur thermique et protection de came contre l'usure disponibles. Intervalle de vidange d'huile prolongé à 16 093 km (10 000 mi) sur tous les moteurs Scout™. Compatible avec tous les modèles Indian Motorcycle® 2014 à 2017.

Huile moteur semi-synthétique 20W-40

2880012 946 mL (1 pte)
2880013 Baril de 208,2 L (55 gal US)



Approuvé pour tous les moteurs refroidis par air Thunder Stroke® III d'Indian Motorcycle®. Stabilité au cisaillement à haute température, protection du moteur contre l'usure et protection de l'embrayage contre l'usure améliorée.

Bidons d'huile de style rétro

2830497

Ensemble de quatre bidons d'huile synthétique 15W-60 de style rétro d'édition limitée. Chaque ensemble comprend quatre bidons en acier de style rétro d'une pinte d'huile moteur synthétique 15W-60 Indian, emballé dans une boîte en carton ressemblant à une caisse en bois.



Nettoyant à carbone Indian®

2881911

Nettoyant du système d'alimentation au complet. Permet de stabiliser le carburant pendant une période allant jusqu'à deux ans. Nettoie les injecteurs, soupapes, les segments de piston et la chambre de combustion.



Mélange d'antigel 50/50 à durée utile prolongée

2880966 946 mL (1 pte)

Liquide de refroidissement de durée utile prolongée conçu pour toutes les motocyclettes refroidies par liquide Indian®.



Liquide de freins DOT 4

2880016 340 g (12 oz)

Le liquide de freins DOT 4 maintient la viscosité sur une vaste plage de températures. Conçu pour toutes les motocyclettes Indian®, incluant les systèmes ABS.



Liquide pour transmission Indian®

2880014 946 mL (1 pte)

Conçu pour toutes les transmissions Indian Motorcycle® avant 2014. La formule entièrement synthétique protège les engrenages et les paliers contre l'écaillage et l'usure.



Huile de fourche

2880015 946 mL (1 pte)

Avec un indice de haute viscosité pour résister au cisaillement, au moussage, à la chaleur et à l'usure interne des amortisseurs.



Filtre à huile

2520799*
2521421**

*Compatible avec la famille Indian® Scout™.

**Compatible avec tous les modèles Thunder Stroke® III fabriqués après 2014.



Filtre à huile – chrome

2880867-156

Compatible avec tous les modèles Thunder Stroke® III fabriqués après 2014.





2018

INTRODUCTION

2 À 7

SCOUT[™],
SCOUT[™] SIXTY ET
SCOUT[™] BOBBER

8 À 25

INDIAN CHIEF[™],
CHIEF[™] CLASSIC ET
CHIEF DARK HORSE[™]

26 À 45

CHIEF[™] VINTAGE,
INDIAN SPRINGFIELD[™] ET
INDIAN SPRINGFIELD[™]
DARK HORSE[™]

46 À 71

CHIEFTAIN[™],
CHIEFTAIN[™]
DARK HORSE[™],
CHIEFTAIN[™] LIMITED ET
CHIEFTAIN[™] CLASSIC

72 À 97

ROADMASTER[™] ET
ROADMASTER[™]
CLASSIC

98 À 119

ACCESSOIRES DE
COULEUR ASSORTIE

120 ET 121

GARAGE

122 À 125



TOUS LES DÉTAILS SUR LES ACCESSOIRES SONT ACCESSIBLES SUR LE SITE
WWW.INDIANMOTORCYCLE.COM/FR-CA.

VÊTEMENTS AUTHENTIQUES

Indian Motorcycle® est plus qu'un nom de marque. C'est un symbole de tout ce qui nous représente. Un riche héritage qui, depuis 1901, s'est concentré sur une chose : la conduite. Et avec les vêtements Indian Motorcycle®, vous montrez que vous êtes unis. T-shirts, blousons, bottes, couvre-chefs, casques et plus. Que vous conduisiez ou non, vous pouvez démontrer votre admiration.

Jetez un coup d'œil à la gamme complète d'équipement et de vêtements conçus pour les motocyclistes chez votre concessionnaire local ou à INDIANMOTORCYCLE.COM/FR-CA.







Portez toujours un casque, une protection oculaire et des vêtements de protection et insistez pour que votre passager fasse de même. Conduisez en respectant la loi et les limites de vos propres capacités. Veuillez lire et comprendre votre manuel d'utilisation. Ne conduisez jamais sous l'effet de médicaments, de drogues ou de l'alcool. Indian Motorcycle® recommande fortement aux conducteurs de suivre le cours de conduite « Gearing Up » (En piste) offert par le Conseil canadien de la sécurité, en allant à <http://ridertaining.org/gearing-up>. Pour connaître le nom du concessionnaire Indian Motorcycle® le plus proche, composez le 1-800-POLARIS ou visitez le site Web polarisindustries.com. Polaris Sales Inc. se réserve le droit, à tout moment, sans préavis et à sa discrétion, de ne plus offrir certains articles ou de modifier les spécifications ou la conception sans aucune obligation de sa part envers le client. Tous les articles sont offerts sous réserve de leur disponibilité et de leur mise en vente préalable par nos concessionnaires. Les prix peuvent être modifiés à tout moment. Conception du catalogue par SAGA Marketing. Imprimé aux États-Unis.

†À moins d'indication contraire, les marques de commerce sont la propriété d'Indian Motorcycle International, LLC, B.V. Ltd Co, Pays-Bas. iPhone® est une marque déposée d'Apple Inc. Bluetooth® est une marque déposée de Bluetooth Sig, Inc. FOX® est une marque déposée de Fox Factory Inc. Apple® est une marque déposée d'Apple Inc. Rokform® est une marque déposée de Rokform, LLC. Pirelli® est une marque déposée de PIRELLI & C.S.P.A.

Indian Motorcycle® reconnaît l'importance des lois environnementales régissant les émissions d'échappement et de bruit et s'engage à développer des pièces de performance qui permettent aux enthousiastes du motocyclisme de modifier leur véhicule de manière sécuritaire et responsable pour les applications de course. Chaque pièce et ensemble est muni d'un triangle d'avertissement △ pour indiquer les restrictions d'utilisation pouvant s'appliquer.

Émissions/sécurité : Les lois fédérales et de plusieurs états interdisent le retrait, la modification ou l'arrêt du fonctionnement de toutes les pièces installées sur les véhicules par Indian Motorcycle et qui affectent les émissions ou la sécurité des véhicules conçus pour circuler sur les voies publiques ou les grandes routes. Toute violation pourrait entraîner des amendes.

Bruit : Certaines pièces de performance Indian Motorcycle® sont sous réserve de restrictions d'usage reliées au bruit. L'avertissement relatif à ces pièces comprend l'énoncé « L'utilisation sur une route non destinée à la compétition peut violer les limites de bruit fédérales. » Ces produits sont conçus pour être utilisés sur des motocyclettes de compétition sur des circuits fermés seulement et ne sont pas conformes aux normes des émissions de bruit américaines de l'EPA. L'usage sur des motocyclettes soumises à la réglementation contre le bruit de l'EPA constitue une altération frauduleuse et une violation de la loi fédérale, à moins qu'il soit démontré qu'un tel usage sur la motocyclette ne cause pas un dépassement des normes fédérales applicables.

Indian Motorcycle
2100 Highway 55, Medina, MN 55340 É.-U.
Téléphone : 1-763-542-0500
Télécopieur : 1-763-542-0599

© 2017 Indian Motorcycle International,
LLC Genuine Accessories

N° DE PIÈCE : 9930391
CATALOGUE D'ACCESSOIRES
INDIAN AM 2018 – FR

